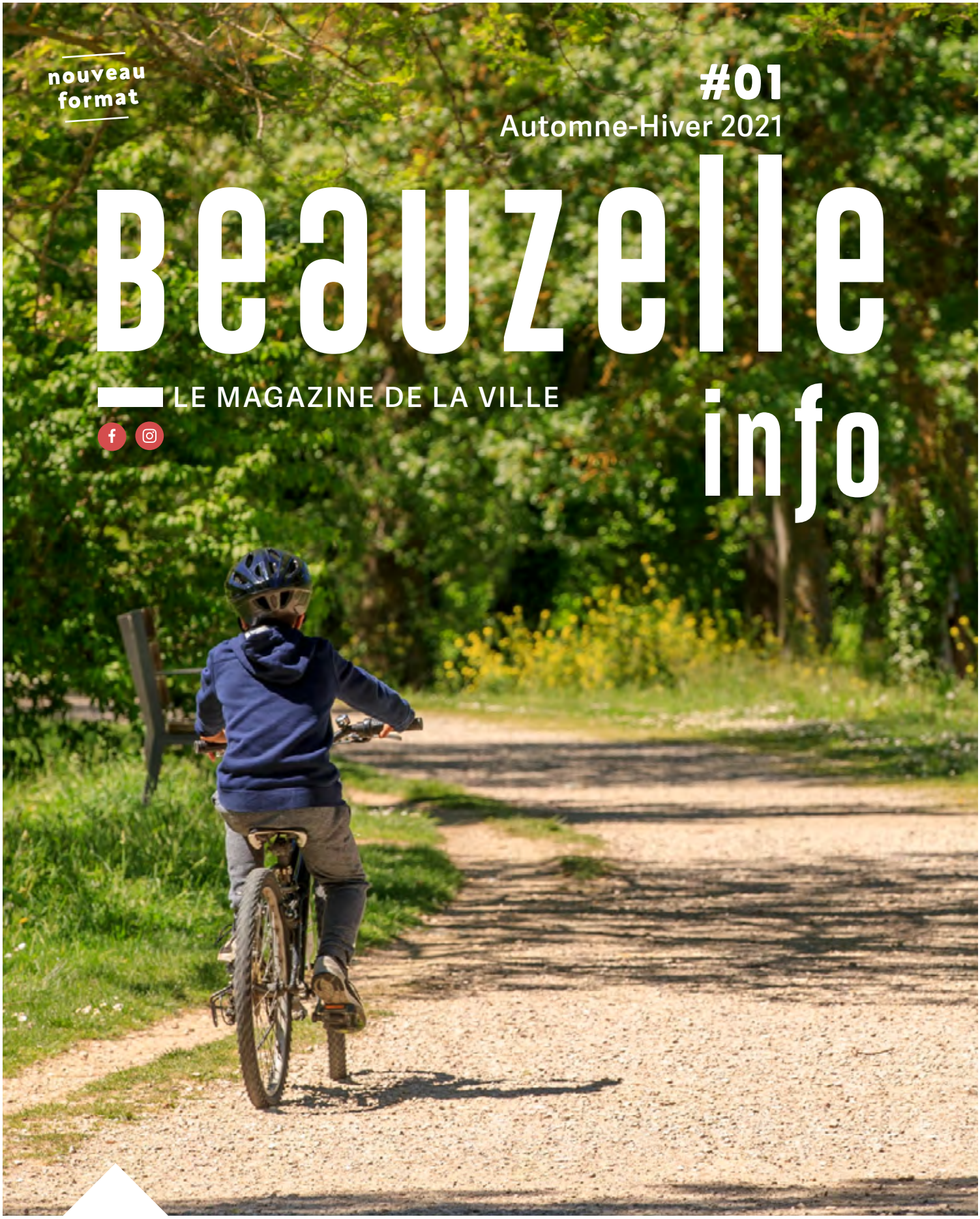

nouveau format

#01
Automne-Hiver 2021

Beauzelle info

LE MAGAZINE DE LA VILLE

Grand angle

BEAUZELLE 2030
Ma ville de demain

P.6

Près de chez vous

ROMANE PRAT
Derrière la caméra

P.15

FOIRE AUX QUESTIONS

Cette rubrique est pour vous !

vos questions à communication@mairie-beauzelle.fr

#CARTE D'IDENTITÉ

J'ai perdu ma carte nationale d'identité, que dois-je faire pour en demander une nouvelle ?

Si vous avez égaré votre carte d'identité, il convient en premier lieu de vous rendre à l'accueil de la mairie, sans rendez-vous, afin de remplir une **déclaration de perte**.
Pour faire une **nouvelle demande de carte**, vous pouvez aller dans n'importe quelle mairie, à condition qu'elle soit équipée du dispositif de recueil et d'une borne biométrique. Procédez à votre **pré-demande en ligne sur www.ants.gouv.fr** ou en remplissant un imprimé Cerfa à retirer au Guichet de la mairie sélectionnée, puis, **sur rendez-vous**, déposez votre dossier accompagné des pièces justificatives pour finaliser la demande. Votre présence est indispensable pour procéder à la prise d'empreintes.

Mairies habilitées aux alentours : Blagnac I Colomiers I Grenade I Toulouse

#ÉLECTIONS

Je viens d'emménager à Beauzelle, quelle est la démarche pour m'inscrire sur les listes éléctorales ?

À l'approche des éléctions présidentielles de 2022, il est nécessaire d'être inscrit sur les listes électorales de la commune pour pouvoir voter.
Cette démarche doit être réalisée a**u plus tard le 6ème vendredi précédant le 1er tour, soit le vendredi 4 mars 2022** :
- en ligne sur www.service-public.fr
- en mairie (sans rendez-vous)
- par courrier.

Des pièces justificatives vous seront demandées (justificatif de domicile et justificatif d'identité).

Plus d'infos

Mairie de Beauzelle - Place de la mairie
05 62 21 32 50 - contact@mairie-beauzelle.fr

ARRÊT SUR IMAGE

Le 10 septembre 2021
Remise des clés du boulodrome couvert

VILLE DE BEAUZELLE

Beauzelle info **#01 Automne-Hiver 2021** • Directeur de la publication : Patrice Rodrigues • Création maquette et rédaction : Arpizou Elisa - service communication • Impression : Mediagraph - 31700 Beauzelle • Tirage 4 200 exemplaires sur papier issu de forêts gérées durablement • Adobe Stock I Freepik I Patrice Nin • Édité par la Mairie de Beauzelle - Place de la Mairie - 31700 Beauzelle • 05 62 21 32 50 • contact@mairie-beauzelle.fr • www.beauzelle.fr

SOMMAIRE

06 Grand angle

BEAUZELLE 2030
Ma ville de demain

04 Rendez-vous à Beauzelle

08 À la une

- **Dispositif " 100 permis "**
- **Du renouveau pour l'enfance & la jeunesse**

14 Près de chez vous

DÉCOUVERTE Les Ateliers d'Emilie
PORTRAIT D'ICI Romane Prat
TEMPS LIBRE La recette de saison
VIE ASSOCIATIVE L' actu

19 Pratique & utile

ÉDITO

Patrice Rodrigues
MAIRE DE BEAUZELLE

Fiers de notre ville !

Dans un précédent numéro de notre journal, j'avais évoqué ma volonté, entouré de mon équipe, de préparer notre ville à relever les défis de demain, sans renier le passé.
Avec l'arrivée du nouveau quartier Andromède pour répondre aux exigences de l'Etat en matière de production de logements, je me dois d'adapter le cadre de vie pour qu'anciens et néo-beauzellois se retrouvent en un sens commun de développement de la ville.

C'est dans cet objectif que nous lançons la démarche « Beauzelle 2030 : Ma ville de demain » afin de réfléchir avec vous, les beauzellois.es, les élus, les services de la ville, les partenaires institutionnels, sur un plan d'actions à mettre œuvre pour préserver le cadre de vie de qualité que nous avons toujours connu. Vous retrouverez les éléments du démarrage de ce projet ambitieux pour nous tous dans les pages de cette nouvelle édition.

Vous l'aurez compris, cette ville est en mouvement. Nos associations, nos services municipaux sont mobilisés malgré les contraintes toujours présentes liées à la crise sanitaire. Cette ville est vivante à l'image du nouveau Beauzelle Info qui se veut désormais envisagé comme un magazine, au plus près de vous.

Vous y verrez de nouvelles rubriques, l'agenda des différentes manifestations culturelles et sportives.....preuve s'il en est qu'il y a des forces vives à Beauzelle dont je suis fier. Je connais l'engagement de chacune d'entre elles et notamment les bénévoles qui oeuvrent pour que cette ville soit dynamique et pleine d'imagination.

Regardons avec enthousiasme par nos fenêtres ce qui se passe aujourd'hui à Beauzelle tout en ayant une posture d'anticipation qui sera maître de réussite collective pour demain.

RETROUVEZ TOUS LES ÉVENEMENTS SUR
beauzelle.fr
@villebeauzelle

#RENDEZ-VOUS à Beauzelle

toute l'année

ATELIERS PARENTALITÉ

Ateliers parents/grands-parents et enfants/petits-enfants de 0 à 3 ans.
Chaque semaine, l'association « Groupe International Marcher à Quatre Pattes » vous invite à venir partager un moment d'échange convivial autour d'ateliers d'éveil ou de bien-être bébé pour jouer, chanter, écouter des histoires, bricoler et cuisiner au fil des saisons.
• *Sur inscription*
marcheraquatrepattes@free.fr
ou 06 04 03 05 93

CCAS - centre social

AFTERWORKS COUTURE

Tous les jeudis de 18h à 20h, retrouvez le plaisir des petits points !
Animés par le centre social, découvrez les afterworks couture, pour apprendre les bases et confectionner vos propres réalisations, dans la convivialité et le partage...
• *Débutants & confirmés* • *Sur inscription*

CCAS - centre social

26 octobre au 3 novembre

SEMAINES SPÉCIALES VACANCES SCOLAIRES

Bricolage Halloween Parents/ Enfants par Tess'Art Création
De 5 à 10 ans : Réalisation d'un théatre de l'effroi
mardi 26 octobre 10h-11h30
7 ans et + : Réalisation d'un album "maison" d'automne
mardi 26 octobre 14h-16h30

Art floral Parents/enfants
Mercredi 3 novembre 9h-11h

Session Ados (12 ans et +)
Réalisation d'un bonnet ou snood au tricotin
mercredi 27 octobre 14h-17h
jeudi 28 octobre 9h30-12h & 14h-17h

• *Sur inscription*

CCAS - centre social

15 au 17 octobre

CONCOURS EXPO

Pour cette édition 2021 du concours de peinture et sculpture de Beauzelle, les participants vous proposent des œuvres sur le **thème " la couleur du temps".** Artistes professionnels ou amateurs sont invités à concourir. Lequel sera votre préféré ?
• *Gratuit*

centre culturel
• 10h-12h et 14h-18h

15 au 28 novembre

EXPOSITION

Rencontres métropolitaines Ville & Handicap - Exposition de portraits "Je ne me résume pas à mon handicap"
• *Gratuit*

Bibliothèque

16 novembre au 15 décembre

BOÎTE AUX LETTRES DU PÈRE NOËL

Les lutins installent la boîte aux lettres pour que les enfants y déposent leurs listes de cadeaux et leurs messages au Père Noël. Il l'a promis, tous les enfants recevront une réponse (n'oubliez pas d'y inscrire votre adresse !).

bibliothèque

mercredi 17 novembre

CONTE DU MERCREDI

Le feu des Oglaglas – Niky Meyssac
Théâtre du Naif
• Gratuit • Sur réservation www.billetweb.fr •
1 adulte accompagnant par enfant ou groupe

bibliothèque • 16h30

vendredi 19 novembre

THÉÂTRE & CONCERT

Les insurrections singulières
Par la Cie "Les point nommées"
• Gratuit

L'explosion du verbe
Par "Les grandes bouches"
• Gratuit

salle Garossos • 20h30

dimanche 20 novembre

CONFÉRENCE SUR L'ART

ARCIMBOLDO - Marie-Pierre Bruner
Association « Des clefs pour l'art »
• Gratuit • Sur réservation www.billetweb.fr

bibliothèque • 14h30

dimanche 28 novembre

COEUR SACRÉ BEL CANTO

Groupe vocal féminin, le Choeur Sacré Bel Canto vous propose un répertoire classique, sacré et lyrique, accompagné au piano ou à l'orgue. Au programme : deux heures de solos, duos, choeurs insolites, avec un brin de fantaisie dans les mises en scènes...
• Gratuit

église • 17h

vendredi 10 décembre

NOËL DU RELAIS D'ASSISTANT.E.S MATERNEL.LE.S

RAM • matin

vendredi 10 décembre

LA FLUTE ENCHANTÉE

Concert de Noël par le Théâtre du Capitole.
L'ultime chef-d'œuvre de Mozart, entre conte initiatique et comédie populaire...
• Gratuit

salle Garossos • 20h

samedi 11 décembre

NOËL À BEAUZELLE

Découvrez le coeur de ville habillé de ses décors féériques, et profitez des animations dans une ambiance conviviale et festive le temps d'une journée...
• Gratuit

Esplanade du 14 juillet

mercredi 15 décembre

NOËL DES AÎNÉS

salle Garossos • 14h30

mercredi 15 décembre

CONTE DE NOËL

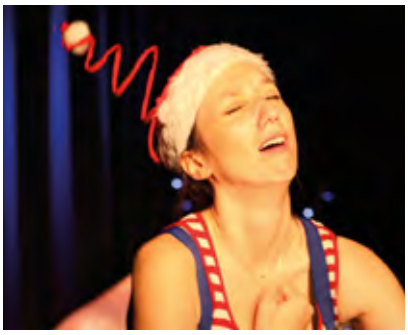

Les lutins Zinzins et le Père Noël - Quand deux lutins complètement zinzins se retrouvent avant Noël, c'est la pagaille ! Les catastrophes s'enchainent pour aider le Père Noël a bien démarrer sa tournée !
• Gratuit • Sur réservation www.billetweb.fr •
1 adulte accompagnant par enfant ou groupe

bibliothèque • 16h30

grand angle

2030

Beauzelle

MA VILLE DE DEMAIN

En pleine évolution, la ville de Beauzelle se prépare à repenser son centre-bourg et son utilité pour tous. L'enjeu est fort : créer du lien entre les beauzellois, en favorisant les connexions entre les différents points d'intérêt de la ville et dynamiser son cœur de village. Face à ce défi, Beauzelle 2030 propose un nouveau cap pour une ville dynamique, communiquante et paisible.

Un projet global

Ce plan de réhabilitation jusqu'à 2030 s'inscrit dans la réflexion sur le cœur de ville et son rayonnement, engagée en 2018 lors d'une première étude.

Portant sur l'état des lieux et le diagnostic du cœur villageois, et présentée en conseil municipal en 2019, elle est le fruit d'un travail collaboratif avec les habitants, commerçants, et équipe municipale, afin d'identifier le dynamisme du centre-ville au travers des équipements et commerces. Cette étude a permis de répérer des besoins d'évolution, et le potentiel d'attractivité et de valorisation du cœur de ville. Une réunion publique s'est également tenue, afin de présenter la démarche aux beauzellois.es, et d'échanger sur le cœur de ville à penser pour demain.

En 2021, le conseil municipal a entériné le principe d'une deuxième étude sur la requalification du centre-bourg en ajoutant un volet sur les connexions entre les différents quartiers vivants, et visant à définir une stratégie communale de développement ainsi qu'un plan d'actions défini.

Des atouts à valoriser

- Centre-bourg historique en bordure de Garonne
- Partie pavillonaire
- Écoquartier Andromède
- Ligne de tram à proximité
- Parc des expositions MEETT sur le territoire
- Base de loisirs des 15 sols
- Pôle commercial Garossos

- 2010 — Mise en service ligne T1 tramway
- 2011 — Premiers habitants Andromède
- 2016 — Ouverture Henri Matisse
- 2018 — 1ère étude centre-ville
- 2019 — Pôle économique du Pex

Les enjeux

DES LIEUX DE VIE À CONNECTER

- Centre-bourg
- Pôle commercial Garossos
- Chemin des amandiers
- Écoquartier Andromède
- Base de loisirs des 15 sols

ACCOMPAGNER VERS LE CŒUR VILLAGEOIS

Accueillir de l'habitat au contact des équipements de proximité et favoriser les liaisons douces.

LE CENTRE-BOURG AU CŒUR DU PROJET, ET DE L'IDENTITÉ BEAUZELLOISE

Les rues villageoises

Aménager l'espace public du cœur villageois et favoriser sa dynamique.

Un balcon sur la Garonne

Mettre en valeur le patrimoine bâti et l'histoire locale avec l'ancienne orangerie, pour constituer un lieu fédérateur et emblématique ; offrir des usages partagés de plein air au coeur de beauzelle.

La place du village

Proposer un espace public de rencontres au quotidien, animé par les commerces, équipements et évenements. Fédérer le cœur villageois autour de la mairie, à l'architecture alliant patrimoine et contemporain.

Les grandes phases du projet

1 Recenser les besoins et analyser les usages

• Analyse des usages : équipements commerces, mobilité, évènements
• Entretiens avec les acteurs

14 septembre 2021
Lancement de la démarche Beauzelle 2030

• Présentation de la démarche aux partenaires institutionnels par la collectivité et l'Agence d'urbanisme et d'aménagement Toulouse aire métropolitaine (AUAT).

2 — 3

Dans les prochains mois, plusieurs scénarios d'usages et de programmation seront proposés en phase 2, à partir des études réalisées.
La validation d'un scénario par l'équipe municipale, permettra ensuite la mise en oeuvre finale du programme d'actions concrètes en phase 3.

> *Plus qu'un projet de ville, c'est un projet de vie que nous devons inventer pour tous les Beauzellois.*
>
> Patrice Rodrigues,
> Maire de Beauzelle

- 2020 — Réouverture Les Chênes
- 2021 — 2ème étude centre-bourg
- 2021 — Inauguration du MEETT
- 2022 — Ouverture Collège
- 2022 — Mise en oeuvre Beauzelle 2030
- 2030

#SOLIDARITÉ

DISPOSITIF « 100 PERMIS »

Dans le cadre du plan de lutte contre la précarité, le CCAS de Beauzelle s'engage, et co-finance avec Toulouse Métropole et les communes d'Aussonne et Mondonville, le permis de conduire des jeunes de 18 à 25 ans.

Le 16 septembre 2021
Signature des derniers contrats d'engagement pour 3 jeunes beauzellois, en présence de Christine Weber, Vice-Présidente du CCAS

Initié en janvier par Toulouse Métropole, ce dispositif favorise l'accès à la conduite pour 100 jeunes de 18 à 25 ans, inscrits dans un parcours d'insertion professionnelle, et dont l'insuffisance de ressources financières constitue un frein au passage du permis de conduire.

Après délibération en conseil d'administration du CCAS, la ville de Beauzelle a souhaité s'inscrire dans ce projet, en partenariat avec la Mission Locale de Blagnac. La formation est financée via le Fonds d'Aide aux Jeunes (FAJ), à hauteur de 1500€ par les collectivités engagées (*1000€ Toulouse Métropole et 500€ CCAS Beauzelle*).

C'est une séquence de travail intensif qui est demandée aux jeunes pour un résultat rapide : deux semaines à temps plein pour le code et 1h30 de conduite quotidienne pendant 4 semaines.

Un engagement citoyen pour les jeunes

En même temps que la formation, les futurs conducteurs s'engageront à effectuer une action citoyenne d'environ 70h au sein des services de la ville ; l'objectif étant de leur transmettre des valeurs de solidarité, responsabilité, citoyenneté et respect de soi et des autres.

ENFIN SE RETROUVER !

Ateliers parentalité, art floral, bien-être, informatique... le Centre Social vous invite à participer à des activités collectives de septembre à décembre 2021.

Programme des activités disponible en mairie, au CCAS et sur beauzelle.fr

séniors

PORTAGE DE REPAS

Le CCAS propose une **livraison de repas à domicile 7j/7 en liaison froide,** avec au choix deux menus. Les repas sont élaborés par CRM Traiteur Rodez, et adaptés aux besoins nutritionnels de la personne.

TÉLÉ-ASSISTANCE

Le Conseil Départemental de la Haute-Garonne propose une **assistance gratuite** afin de prévenir les chutes et faire le lien avec les proches ou les secours en cas d'accident. Les conditions à remplir pour en bénéficier :

- Avoir 70 ans et +
- Être bénéficiaire de l'APA ou PCH
- Avoir un taux d'invalidité de 80% et +
- Être dans une situation de fragilité

PERMANCES D'AIDE À DOMICILE

Les partenaires du CCAS, ASA et Solidarité familiale, tiennent des permanences les mercredis de 9h30 à 11h30. 1er et 3ème mercredis de chaque mois pour Solidarité Familiale et 2ème et 4ème mercredi pour ASA.

Plus d'infos

CCAS de Beauzelle
19 rue des Rossignols
05 62 21 40 50
centre.social@mairie-beauzelle.fr

UNE NOUVELLE ASSITANTE SOCIALE

La solidarité est plus que jamais essentielle pour garantir à tous du bien vivre à Beauzelle. Les mesures d'entraide restent au cœur de l'activité du CCAS.

Après 4 années en qualité d'assistante sociale et d'interlocutrice privilégiée dans l'accompagnement social, Nicole SKENA part vers de nouveaux horizons, et laisse sa place à Léa CASTRO, ravie de rejoindre l'équipe du CCAS, et de contribuer au développement de la politique sociale, si importante au regard de la mutation de la ville.

Bienvenue à Léa, et un grand Merci à Nicole !

Événement toulouse métropole

RENCONTRES MÉTROPOLITAINES

Ville & handicap 2021

15 > 28 novembre 2021

Organisées par Toulouse Métropole, les Rencontres métropolitaines Ville et Handicap se dérouleront du 15 au 28 novembre 2021.

Cet événement de sensibilisation et de promotion des actions en faveur des personnes en situation de handicap, prend chaque année une dimension métropolitaine toujours plus importante.

En 2021, la ville de Beauzelle y participe, et vous propose plusieurs rencontres.

EXPOSITION DE PORTRAITS
« Je ne me résume pas à mon handicap » APF France Handicap

15 > 28 novembre 2021
BIBLIOTHÈQUE

SENSIBILISATION
Atelier autour des 5 sens
Intervention association L'ADAPT

17 & 24 novembre 2021
ÉCOLES (ALSH)

HANDISPORT
Découverte du Cécifoot
Intervention association MixaH

17 & 24 novembre 2021
ÉCOLES (ALSH)

#ENFANCE & JEUNESSE

DU RENOUVEAU POUR L'ENFANCE & LA JEUNESSE

Le top départ de cette nouvelle année scolaire pour les enfants beauzellois et les équipes municipales a été donné le 2 septembre. Le point sur les principaux changements.

UNE RENTRÉE DANS DES LOCAUX AMÉLIORÉS

Des travaux de rénovation ou d'amélioration ont eu lieu cet été dans les écoles. Les sols d'une classe à l'école des Mésanges et des salles des activités de motricité à la crèche Le Petit Poucet ont été refaits à neuf. Au groupe scolaire Les Chênes, la cour totalement réaménagée dispose désormais d'un revêtement clair pour éviter l'absorption de chaleur, de nouveaux bancs et de jeux adaptés aux catégories d'âges. La végétalisation de la cour ainsi qu'un complément de mobilier sont prévus également durant les vacances de la Toussaint.

LES ÉQUIPES RÉORGANISÉES

Changement de l'équipe au complet à l'école Les Mésanges, et dans les directions d'école : Mmes Desgarceaux (Chênes) ; Delaunay (Matisse) et Nardin (Mésanges).

Un nouveau pôle : Éducation Jeunesse et Sports

Anciennement Service Enfance et Jeunesse, la collectivité a souhaité restructurer son fonctionnement, en réponse aux besoins évolutifs des familles, aux sollicitations de ses partenaires et aux attentes des agents.

Après 34 ans de dévouement, au service des familles beauzelloises, Jamel Ben Ismaïl, Directeur du Service Enfance et Jeunesse, tire sa révérence. L'ensemble des équipes le remercie pour ces années de collaboration, et lui souhaite une retraite heureuse. Philippe Malet assure la relève, secondé par Christelle Mercier.

AUGMENTATION DE LA CAPACITÉ D'ACCUEIL

La ville de Beauzelle en pleine expension, la capacitié d'accueil dans les écoles doit pouvoir répondre aux besoins des nouveaux habitants. Ainsi, **quatre classes supplémentaires ont ouvert**, réparties sur les deux groupes scolaires.
Au total, 11 classes maternelles et 21 classes élémentaires accueillent cette année un peu plus de 800 élèves.

LA MAISON DES JEUNES SE RENOUVELLE

Dédiée aux jeunes beauzellois.es, la Maison des Jeunes, qui a connu des temps difficiles avec la crise sanitaire, se prépare à un renouveau. Riche de l'expérience positive de cet été d'y accueillir les pré-ados (10-12 ans) du centre de loisirs, la MDJ fait actuellement l'objet d'une réflexion globale pour répondre d'avantage aux nouveaux besoins de la jeunesse.
Plus d'infos prochainement...

L'exemplarité des groupes scolaires récompensée

Depuis leur mise en oeuvre, les constructions et rénovations des groupes scolaires ont démontré une exemplarité quant à la performance architecturale et environnementale des bâtiments : inscription pour le prix architecture, obtention du label Bâtiment Durable Occitanie, et labellisation Nowatt. La qualité du fonctionnement et de l'accueil déployés par les équipes en cette période de crise sanitaire, a également été félicitée par le rectorat de l'académie de Toulouse.

#CITOYENNETÉ

Faites parti du jury citoyen !

Parce que les temps changent, la collectivité souhaite faire évoluer son logo et son identité visuelle, en harmonie avec le nouveau magazine Beauzelle Info, reflétant le dynamisme de la ville, et ses richesses.

Pour cela, votre ville se lance dans une démarche collaborative et créé le jury citoyen, qui participera à la mise en oeuvre de la nouvelle identité, symbole fédérateur pour le territoire et ses habitants, comme une empreinte du territoire..

Du 1er au 30 novembre prochain, un appel à participation est lancé aux beauzellois.es, pour s'inscrire au tirage au sort et peut-être faire parti du jury citoyen ! *(à partir de 18 ans).*

La nouvelle identité sera ensuite dévoilée à l'occasion des voeux du Maire pour l'année 2022, marquant un nouvel élan, et dans la lignée de Beauzelle 2030.

Inscriptions du 1er au 30 novembre 2021 sur www.beauzelle.fr > rubrique actualités

#TEMPS FORTS

Forum des assos'

Dimanche 5 septembre, les Beauzellois.e.s ont pu découvrir ou re-découvrir les associations de la ville au stade Eugène Chamayou. Cette journée s'est déroulée dans une ambiance conviviale et chaleureuse, entre associations, équipe municipale et Beauzellois.e.s, et autour de démonstrations de danse, initiations gratuites et mini tournois...

Alors, avez-vous fait votre choix ?

#SÉCURITÉ

Un 3ème policier municipal

Afin de renforcer la nouvelle équipe, composée du chef de service Florent RUBIO et de Florent TOURET, adjoint, c'est au tour de Jérôme DEVAUX, anciennement policier municipal à Fenouillet, de rejoindre les services de police à Beauzelle. Bienvenue !

#TRAVAUX

Le bâtiment commun pour l'automne !

Les jardiniers beauzellois disposant d'une parcelle pourront bientôt profiter du bâtiment commun, en phase de finalisation des travaux.

Un espace de convivialité et de rangement du matériel

Prévue pour la fin d'année, cette zone collective disposera de casiers adaptés au rangement du matériel de jardinage et d'une salle de convivialité où les jardiniers pourront se rencontrer et échanger conseils & astuces autour d'un bon café !

Comment obtenir une parcelle ?

Vous souhaitez profiter d'un coin de terre pour créer votre petit potager familial ?

Effectuez votre demande auprès du CCAS de Beauzelle, qui attribue les jardins !

CCAS - 19 rue des rossignols
05 61 21 40 50

#CULTURE

arts plastiques

Nouveau ! Des ateliers pour les ados

Depuis la rentrée, le centre culturel Pigeonnier des Arts propose désormais des cours d'arts plastiques dédiés aux ados. Accessibles à tous les niveaux et techniques, les jeunes pourront s'initier ou développer les techniques des arts plastiques, dans un espace créatif de qualité.

Ateliers les vendredis de 18h30 à 20h

école de musique

Une aide financière pour l'inscription

Mis en place par le Conseil Départemental, ce dispositif permet aux enfants de familles à faibles revenus d'accéder aux écoles de musique, et de découvrir la pratique.

comment en bénéficier ?

Être âgé de moins de 18 ans au 30 septembre ; résider en Haute-Garonne ; être inscrit dans une école de musique reconnue par le schéma départemental haut-garonnais de développement des enseignements artistiques ; relever d'un niveau de quotient familial (CAF) inférieur ou égal à 640.

si vous êtes éligibles :

Contactez le secrétariat culturel de la mairie pour l'attestation d'inscription à l'école de Musique de Beauzelle, et déposez votre candidature avant le 30 octobre 2021, en ligne sur www.subventions.haute-garonne.fr

"Danse à l'école"

La ville de Beauzelle, aux côtés de 12 villes de la Métropole Toulousaine, et en partenariat avec l'éducation Nationale, s'engage à participer activement au dispositif « danse à l'école » dès la rentrée scolaire 2021/2022.

En créant des synergies entre enseignants, élèves, et artistes, ce programme permet aux enfants beauzellois de découvrir cet art en tant que danseur et spectateur.

Compagnie chorégraphique Marion Muzac

La compagnie Toulousaine a été choisie pour animer des ateliers dans trois classes élémentaires et une en maternelle autour d'un projet intitulé "MU". Mêlant spectacle de danse, musique et performance visuelle, MU est une véritable immersion dans des mondes oniriques, entre des mythologies ancestrales et modernes...

Chaque élève pourra jouer un rôle dans la création d'un spectacle encadré par la compagnie, assistera dans le temps scolaire à un spectacle de danse, puis participera à la rencontre départementale « danse à l'école ».

Un spectacle à ne pas manquer !

Pour le plus grand plaisir des enfants, les parents découvriront les performances de leurs petites têtes blondes lors d'une représentation dans les écoles.

bibliothèque

proximité | conseil | local spacieux | catalogue en ligne

Du mardi au samedi, la bibliothèque vous accueille pour l'emprunt de vos livres, participer aux animations, ou tout simplement pour bouquiner...

+ de 12 000 oeuvres disponibles
près de 600 abonnés
46 524 emprunts en 2020

www.bibliotheque.beauzelle.fr

#ENVIRONNEMENT

Toulouse Métropole

LA COLLECTE DES DÉCHETS ÉVOLUE !

En 2016 et 2019, la fréquence de collecte des déchets a été réformée à Toulouse et dans les communes du Sud et Nord-Est de la métropole. L'objectif étant d'adapter le service aux besoins des habitants et d'optimiser la collecte, parfois réalisée sur des bacs peu remplis. Grâce à ce changement, la quantité de CO2 émise par les camions de collecte a déjà considérablement diminué.

Le 15 novembre 2021, la dernière phase de réduction des fréquences de collecte sera mise en place dans les dix communes de l'Ouest de la métropole, dont Beauzelle fait partie.

QUELS CHANGEMENTS À PARTIR DU 15 NOVEMBRE ?

Les ordures ménagères (bac à couvercle bordeaux ou vert) seront désormais collectées les lundis une fois par semaine au lieu de deux.

Les emballages et papiers recyclables (bac bleu ou jaune) seront collectés les jeudis une fois tous les 15 jours (au lieu d'une fois par semaine).

Les déchets verts seront désormais collectés les jeudis matins une fois par semaine au lieu des lundis.

Les communes qui étaient collectées le soir seront **désormais collectées dès 5h du matin**, comme l'ensemble des communes de la Métropole.

Les déchets des professionnels *seront collectés dans les mêmes conditions que pour les particuliers (mêmes fréquences, jours et horaires).*

Mode d'emploi

Pour accompagner cette évolution, un aide-mémoire "Mémo-tri" pour vous aider à réduire et trier vos déchets, et un calendrier de collecte sont mis à disposition avant le démarrage.

Documents disponibles en mairie, sur beauzelle.fr et sur toulouse-metropole.fr

3,2,1 compostez !

ET SI LE MEILEUR TERREAU ÉTAIT LE VOTRE ?

Le compostage, c'est :
30 % de déchets en moins dans votre poubelle, des économies réalisées sur le transport et l'incinération des déchets et la production d'un engrais fertile et 100% naturel pour vos plantes !

Commandez votre composteur individuel en ligne sur demarches.toulouse-metropole.fr

Besoin d'infos sur la pratique ? suivez le guide !

DÉCOUVERTE

LES ATELIERS D'EMILIE

Fabriquez vos cosmétiques et produits ménagers !

Préparatrice en pharmacie, Emilie décide il y a deux ans de se lancer dans l'animation d'ateliers de fabrication de produits d'hygiène et d'entretien faits maison. À domicile ou en pharmacie, découvrez les ateliers !

Du plaisir à la création, il n'y a qu'un pas... Emilie Ploteau, passionnée par son métier de préparatrice et reponsable cosmétiques à la pharmacie de la Voie Lactée, est aussi passionnée par la création, le "faire soi-même", et les défis ! En 2019, elle se met en tête d'imaginer ses propres recettes de fabrication de cosmétiques naturels, et se lance dans l'entreprenariat. Avec " Les ateliers d'Emilie", la jeune femme **partage ses recettes, conseille, et sensibilise à la pratique lors d'ateliers collectifs.**

Fabriquer ses produits c'est aussi **consommer moins cher et mieux**, en prenant connaissance des composants, et en faisant un geste pour la planète.
Soin du visage, corps , capillaire ; maquillage ; produits ménagers ; initiation aux huilles essentielles ; pour les bébés, femmes enceintes... il est possible de pratiquement tout fabriquer soi-même !

Les ateliers sont un réel moment de partage, où Emilie vous conseille suivant vos besoins (types de peau, de cheveux, soigner des maux de saisons naturellement).

Suivant des thématiques particulières pour les ateliers en pharmacie, **les ateliers à domicile sont 100% personnalisables !** Munie de tout le matériel nécessaire, Emilie se déplace pour toutes les occasions : anniversaires, évènements d'entreprise, ou tout simplement pour un moment de détente collectif.

> *Ses produits et ingrédients préférés ? Le shampoing solide et l'huile de coco !*

À la fin des ateliers, les participants, en plus des 3 produits fabriqués, repartent avec un petit guide sur la pratique, des fiches recettes, et parfois une petite surprise...

La recette

Gommage pour les lèvres au miel et au sucre

INGRÉDIENTS
5 càc sucre roux (exfoliant)
2 càc d'huile végétale de coco (nourrissante)
1 càc miel (hydratant et cicatrisant)

MATÉRIEL
cuillère à café + bol + petit contenant

PRÉPARATION
Mélangez les ingrédients dans un bol jusqu'à obtenir une pâte homogène et transvasez dans le contenant. Votre gommage est prêt !

UTILISATION
Prélevez un peu de gommage et appliquez-le en massant et en faisant des gestes circulaires sur vos lèvres. Rincez à l'eau l'excédent de produit. Appliquez ensuite un soin hydratant. Conservation : 3 mois

Plus d'infos

Ateliers d'environ 2h
Fabrication de 3 produits
Déplacements à Beauzelle et alentours

EMILIE PLOTEAU
06.29.55.60.04
emilievalette85@gmail.com
@lesateliersdemilie

PORTRAIT D'ICI

ROMANE PRAT

Derrière la caméra

@Lionel Pesqué

« Voir les histoires que j'écris, ce que j'ai en tête prendre vie à l'écran, sont les raisons pour lesquelles j'exerce ce métier »

À tout juste 23 ans, la jeune beauzelloise Romane Prat se destine à une carrière de réalisatrice de fiction dans le cinéma.
Après un BTS Métiers de l'audiovisuel option métiers du montage et de la postproduction au Lycée des Arènes à Toulouse, et un bachelor en réalisation à Paris, Romane plonge dans le grand bain de la réalisation cinématographique et audiovisuelle.
Du court-métrage aux dessins animés, en passant par le webtoon et la mini-série, Romane créé sans cesse, et toujours dans un même but : faire réver, réflechir. C'est entre deux voyages entre Paris et Beauzelle que nous l'avons rencontrée. La jeune femme passionnée et déterminée nous raconte son parcours, des tournages dans la maison familiale à Beauzelle lorsqu'elle avait 10 ans, à son dernier court-métrage "L'éveil", dont la sortie est prévue pour le premier trimestre 2022.

Sa première réalisation ? Une vidéo réalisée à ses 10 ans pour un spectacle de fin d'année à l'école : le déclic. S'en est suivi d'autres, à filmer dans le garage de ses parents lors de son temps libre, où dans les rues de Beauzelle pour des courts-métrages dans le cadre de son BTS.

Parmis ses nombreux projets, certains ont été sélectionnés et primés.
En 2020, lors du premier confinement sanitaire, elle réalise le court-métrage "Enfermée", avec pour seul matériel la caméra familiale et deux amies à l'action, et remporte le Prix de la meilleure actrice au Festival Les Invizibles, et le Prix du public au Festival International du Court Métrage : Brèves d'Images.

Aujourd'hui, Romane travaille sur son dernier court-métrage de science-fiction, "L'éveil" : l'histoire de deux soeurs différentes, dans un monde en conflit où humains et espèces sur-humaines, les "doubot", cohabitent. Sans doute son projet le plus ambitieux jusqu'à lors, Romane, à la fois à la production et à la réalisation, se plaît à diriger l'équipe de 15 personnes.
Film à découvrir en 2022...

> *Ce fut 5 jours intenses, de belles rencontres et une expérience très enrichissante. Place maintenant à la postproduction, avec le montage, les effets spéciaux, la musique, puis le mixage et l'étalonnage...*

Pour la suivre

sur youtube
@OMY

sur instagram
@omy.v.v

TEMPS LIBRE

La recette

En partenariat avec le Centre social découvrez la recette du moment !

Biscuits sablés

- 500 g de farine
- 1 c à café de levure chimique
- 250 g de sucre
- 2 sachets de sucre vanillé
- 1 œuf
- 250 g de beurre
- quelques gouttes de citron
- parfum au choix : cannelle | zeste orange ou citron | épices pour pain d'épices

Préparation

Mélanger les ingrédients dans l'ordre suivant : farine | levure sucre | sachets de sucre vanillé | gouttes de citron | parfum | œuf.

Incorporer les 250 g de beurre petit à petit.

Avec des formes d'emporte-pièce, découper les biscuits et les déposer sur une plaque garnie d'une feuille de papier sulfurisé.

Cuire au four 10 à 15 minutes à 180°C.

Vous aimez cuisiner ? *Découvrez les ateliers culinaires organisés par le centre social tout au long de l'année !*

DU COTÉ DES ASSOS'

Atelier photo

Après plusieurs mois au ralenti en raison du contexte sanitaire, les adhérents ont repris leurs appareils photos pour redécouvrir la région. Les formations de Darktable ont également pu continuer. Pour relancer l'activité, la cotisation 2021 a été réduite de 50%.

L'objectif d'organiser une sortie par semaine est atteint : paysage, macro, photo sportive… avec chaque mardi, un débriefing de la sortie précédente. Les horaires et jours des rencontres évolueront en fonction du retour des adhérents. Le prêt de matériel de prises de vues et informatique est possible.

contact

06.10.91.27.20 • atelier.photo.beauzelle@orange.fr
• andre.molin31@orange.fr

Beauzelle avantages

BRADERIE DE JOUETS et FOIRE AUX LIVRES
1er au 4 décembre 2021 • Salle Garossos

Enregistrement et dépôt sans RDV : mercredi 1er et jeudi 2 décembre 9h-18h
VENTE : vendredi 3 et samedi 4 décembre 10h-18h
Restitution dimanche 5 décembre 16h-17h

contact

06.28.36.70.79 • ba@beauzelle-avantages.com
www.beauzelle-avantages

Cie « Comme des Artistes »

L'association propose des ateliers de danse moderne (Funk, dance, Jazz, comédie musicale, expression scénique, fitness...) pour les enfants dès 2 ans, ados et adultes.

Inscriptions tous les mercredis après-midi de 14h à 19h30 à la salle de danse - 17 place de la Mairie.

Une période d'essai d'un mois et demi pour essayer plusieurs cours est possible.

contact

06.83.07.13.53
laurissesques.patricia@wanadoo.fr
www.compagnie-comme-des-artistes.fr

Sens de soi

ACTIVITÉ QI GONG

Échauffement global, différents types de respirations, mouvements énergétiques doux et préparatoires à l'apprentissage d'un enchaînement progressif tout au long de l'année.

Dénoue les blocages et tensions physiques et psychiques, et améliore la souplesse des articulations, en synchronisant sa respiration avec des mouvements en conscience et sans notion de performance.

- Lundi et jeudi 12h30-13h30 | mardi 18h00-19h00
- Cours dans la salle rue des Écoles

contact

Présidente : 06.22.51.73.02
animatrice : 06.84.95.99.69

Santufayons

École de théâtre :

- enfants | ados : mercredis à partir du 6 octobre 2021
- adultes : un mardi sur deux à partir du 5 octobre 2021
- éloquence : mardis à partir du 5 octobre 2021

Stage d'initiation à la Commedia : 11 et 12 décembre 2021

Programmation théâtrale :

- samedi 18 décembre 2021 : « Pages Blanches »
- dimanche 19 décembre 2021 : « Du rififi à Saint-Trop » (spectacle enfants)

contact

06.35.40.52.18 • santufayons@orange.fr
www.santufayons.wordpress.com

Gym pour tous

Retrouver la forme ! Cours de gym pour ados et adultes, constamment renouvelés. L'adhésion permet de pratiquer sur plusieurs créneaux en fonction des places disponibles (cours d'essai début septembre possible.

Du 6 septembre 2021 au 30 juin 2022

- lundis et jeudis | 16h45 | 17h45 | 18h45
- mardis et jeudis | 9h30
- cours au Centre Culturel - rue de la Marquette.

contact

06.32.07.49.05
gympourtous.beauzelle@gmail.com

Cap danse

Cap danse continue son projet associatif au sein de la commune.

L'association anime des soirées d'entraînements les mercredis soir de 19h30 à 22h et organise des cours de rock, salsa et autres danses les jeudis de 20h à 22h.

contact

06.82.66.55.92

Dansons tout simplement

En raison de la crise sanitaire, une seule après-midi et soirée dansante s'est déroulée en juin. Des activités seront programmées courant deuxième semestre 2021.

contact

07.67.63.66.45
contact@dansons-tout-simplement.com
www.dansons-tout-simplement.com

Tennis club

Bilan annuel d'activités :

Le club a organisé son 24ème tournoi en juin avec succès : 145 inscrits et 177 matchs joués. Un réel plaisir de retrouver joueurs.euses sur les terrains, après 1 an où éducateurs et bénévoles ont assuré les cours de l'école de tennis, en aménageant les horaires et en organisant une matinée jeux/matchs pour les enfants, avec récompenses.

Beauzelle ensemble

Il est toujours étonnant de découvrir les reproches de notre opposition par des canaux médiatiques alors même que leur silence résonne lors des séances du Conseil municipal ou dans le cadre des réunions des commissions auxquelles elle participe.
L'annulation de la fête locale, sujet prédominant de la minorité, a été pour notre majorité une décision des plus difficiles à prendre ; conscients que cet événement, organisé par nos soins depuis des années, constitue un moment très apprécié de retrouvailles à la veille de la rentrée. Mais il relevait de notre responsabilité d'élus de ne pas maintenir une organisation sur trois jours qui, dans les conditions complexes qui s'imposaient au regard des mesures sanitaires en vigueur au 9 août, perdait tout son sens et tout son attrait. Ces derniers jours, la situation sanitaire s'améliore et nous espérons de tout cœur retrouver nos événements très prochainement.

Regardons plutôt les raisons de nous réjouir. L'été 2021 : un été serein et sans trouble dans nos rues, suivi d'une rentrée sans difficulté dans les trois établissements scolaires de la commune. Au plan de la sécurité, la police municipale compte à présent un troisième policier, pour une plus grande proximité avec les habitants et une plus grande présence dans tous les quartiers de la ville. L'élan d'un travail conséquent est amorcé sur l'évolution de notre ville. La démarche « Beauzelle 2030 » accompagnée par l'agence de l'urbanisme et de l'aménagement de l'aire Toulousaine vise à repenser et redessiner la ville de demain avec une réflexion de fond sur le centre-bourg. Un vote à l'unanimité a validé le démarrage de ce projet qui témoigne de l'impulsion donnée à Beauzelle. Identité architecturale, lien entre les quartiers, cohérence des activités et des services...autant d'enjeux qui constitueront un véritable « projet de vie » que nous voulons concerté avec tous les acteurs du territoires : élus, habitants, métropole, services de la ville, services de l'Etat...

C'est bien dans un débat d'idées et non pas sous le masque anonyme des réseaux sociaux que nous entendons agir pour notre ville, en toute transparence, en responsabilité et en affirmant nos convictions.

Les élus de Beauzelle Ensemble avec Patrice RODRIGUES.

Beauzelle c'vous !

Nous souhaitons relever l'absence d'animations dans notre ville pendant les beaux jours d'été. Si la crise sanitaire, toujours présente, est un prétexte pour les annuler, force de constater que d'autres communes avoisinantes n'hésitent pas à continuer d'en proposer en demandant de respecter des règles. Ainsi ce dynamisme festif maintient un lien social important dont nous avons été privés pendant cette période La sympathique initiative de distribuer un billet d'entrée pour la foire internationale de Toulouse au MEETT peut passer, hélas, pour un lot de consolation afin de faire oublier l'annulation des animations de la fête locale. Néanmoins vous pouvez récupérer gratuitement ces accès auprès d'organismes divers (banques, assurances ou même sites évènementiels sur internet) .. Seul le forum des associations a été réactivé au dernier moment avec une communication limitée et un succès mitigé, si on compare à nos voisins...
Allez, réveillons notre ville en osant de l'événementiel pour que nous puissions nous retrouver malgré la COVID, c'est surtout dans ces moments la qu'on a besoin de nous rassembler...

David MOUREREAU / beauzellecvous@gmail.com / www.beauzellecvous.fr

Tout pour Beauzelle

Mais que se passe-t-il à Beauzelle ? Combien de fois avons-nous été interrogés ? Rien comme d'habitude ! C'est vrai qu'il y a eu le Covid, les vacances, la fête annulée... Peut-être aurions nous pu profiter de ce temps mort pour améliorer le "visage" de la ville.
C'est vrai que cela a "bougé" tout autour de nous. Ici à Beauzelle...Rien. On peut se plaindre qu'il n'y a plus beaucoup de terrain à construire, que le centre-ville est désert ? Etc... Y a-t-il une volonté politique ? L'opposition pourrait soumettre quelques idées mais faut-il savoir l'écouter. La vie d'une commune est l'affaire de tous. Y a-t-il une envie ou attendons-nous qu'une opportunité se présente ? Peut-être vaut il mieux rester endormi. Il y aura toujours des gens heureux.

Olivier MARCHAUD et Pierre FUSTER / tout.pour.beauzelle@gmail.com

Bon à savoir

PASS'SPORT I une aide pour financer l'inscription dans un club sportif à la rentrée 2021

C'EST QUOI ?
Le Pass'Sport est une nouvelle allocation de rentrée sportive pour financer tout ou partie de l'inscription des enfants de 6 à 18 ans, dans une association sportive volontaire de septembre 2021 à juin 2022.

COMMENT ÇA MARCHE ?
Après réception du courrier officiel pour les familles éligibles, celui-ci devra être présenté entre le 1er juillet et le 31 octobre 2021, au moment de l'inscription dans l'association sportive, pour bénéficier de la réduction immédiate sur le coût de l'adhésion et/ou de la licence.

Pensez-y !

Tennis, vélo, football... De nombreuses associations sportives existent à Beauzelle !

Déchèteries

Cornebarrieu - Chemin St James - 05 61 85 89 73
- lundi - mardi - mercredi - vendredi 9h30-12h et 13h30-18h
- samedi et dimanche 10h-18 h

Blagnac - 10 rue des Orfèvres - ZA de Fontgrasse 05 61 15 16 74
- 1er avril au 30 septembre : lundi - mercredi - jeudi - vendredi 8h30-12h et 13h30-19h | samedi 9h-18h | dimanche et jours fériés 9h-13h

- 1er novembre au 31 mars : lundi - mercredi - jeudi - vendredi 9h-12h et 14h-19h | dimanche et jours fériés de 10h-13h

Votre ville

Hôtel de ville

Place de la Mairie
- lundi au vendredi 8h30-12h30 et 13h30-17h
- 05 62 21 32 50 | contact@mairie-beauzelle.fr

Services techniques

201 rue de la Sur • 05 61 42 03 12

Secrétariat Enfance & jeunesse

8 rue du Pigeonnier • 05 61 59 07 00

Centre social

19 rue des Rossignols • 05 61 21 40 50
- lundi de 10h-12h30 et 13h30-17h
- mardi, mercredi 8h-12h30 et 13h30-17h
- jeudi 8h-12h30 et 14h-19h
- vendredi de 8h-12h

Police municipale

Place de la Mairie
- lundi au vendredi 8h à 17h25 sans interruption
- 05 62 21 32 60 | pm@mairie-beauzelle.fr

Sur la toile

- www.beauzelle.fr
- www.bibliotheque.beauzelle.fr

Réseaux sociaux

@villebeauzelle sur Facebook et Instagram.
Suivez toutes nos actus, infos et événements... !

Bruits de voisinage

Autorisés :
- lundi au vendredi 8h30-12h et 14h30-19h30
- samedi 9h-12h et 15h-19h
- dimanche 10h-12h et 16h-18h

FAITES PARTI DU JURY CITOYEN !

Consultation citoyenne pour la nouvelle identité visuelle

Communication - EA - 2021

INSCRIPTIONS 1ER AU 30 NOVEMBRE
BEAUZELLE.FR > ACTUALITÉS

VILLE DE BEAUZELLE

beauzelle.fr

Villebeauzelle