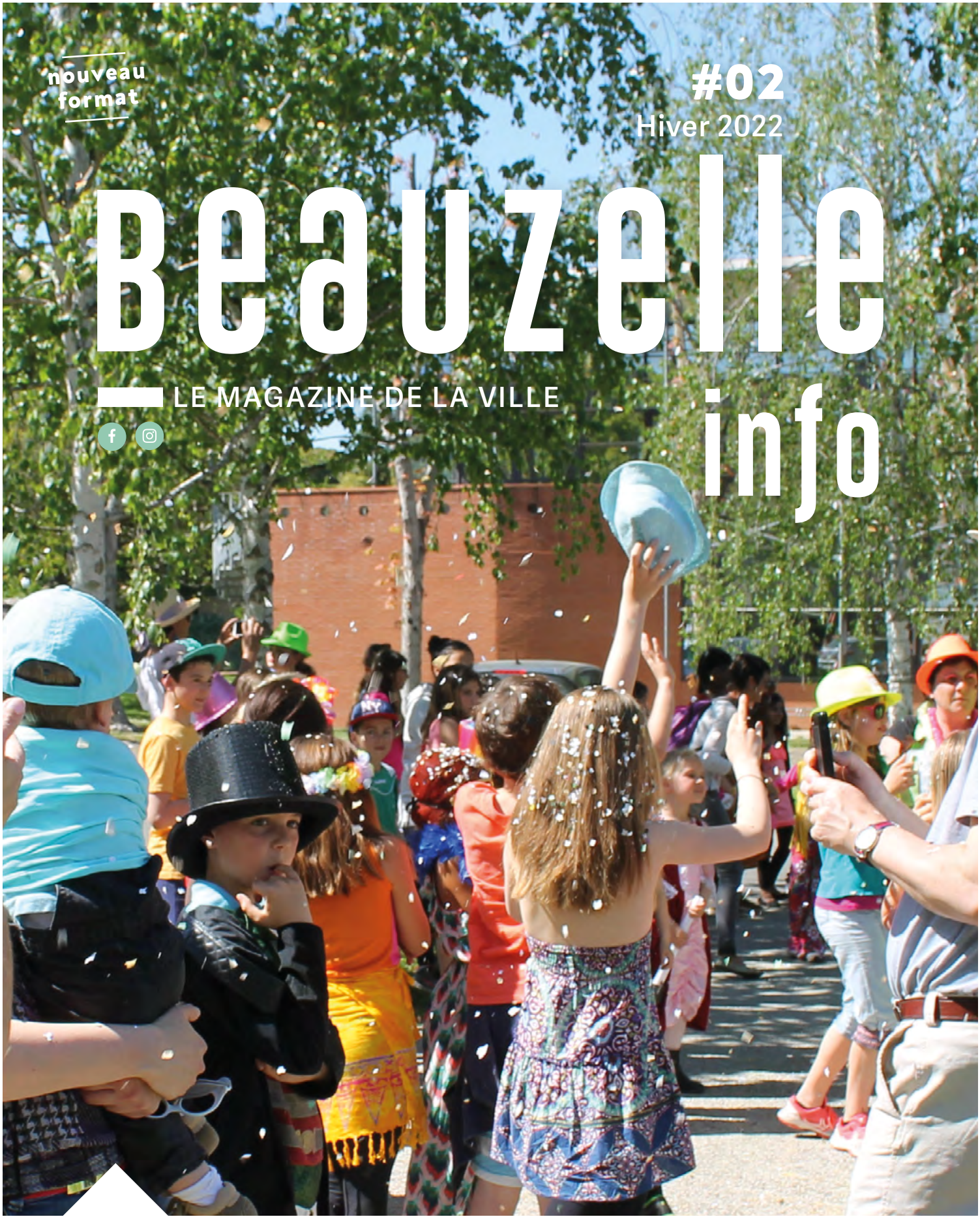

nouveau format

#02
Hiver 2022

Beauzelle info

LE MAGAZINE DE LA VILLE

À la une

FESTIVAL DES FAMILLES
Le nouveau rendez-vous
P.10

Grand angle

MOBILITÉS
Les enjeux de demain
P.06

FOIRE AUX QUESTIONS

Cette rubrique est pour vous !

vos questions à communication@mairie-beauzelle.fr

#URBANISME

Entre anciennes et nouvelles enseignes dans la ville, comment assurez-vous une harmonie ?

Les publicités, enseignes et préenseignes, du point de vue de leurs conditions d'implantation et de format, sont soumises à une réglementation. Leur installation doit faire l'objet d'une demande d'autorisation et de déclaration en mairie.
En 2019, Toulouse Métropole a instauré le **RLPi (Réglement Local de Publicité Intercommunal**), qui ajuste la réglementation nationale aux enjeux locaux et aux spécificités des 37 communes de la Métropole. Il assure un équilibre entre la protection du cadre de vie et des paysages d'une part, et le droit à l'expression et à la diffusion d'informations d'autre part.

Ainsi, les nouveaux dispositifs devront appliquer directement les dispositions du RLPi. Quant aux dispositifs installés antérieurement à l'entrée en vigueur du RLPi, et qui ne respectent pas les nouvelles prescriptions, la **mise en conformité est obligatoire en 2021 pour les dispositifs publicitaires, et en 2025 pour les enseignes.**

#RECENSEMENT

Je viens d'avoir 16 ans et j'ai entendu parler du recensement citoyen, est-ce obligatoire ?

Le recensement pour tous les jeunes français garçons et filles de 16 ans est en effet **obligatoire, et indispensable** pour effectuer certaines démarches d'inscriptions aux examens et concours publics, et participer à la journée défense et citoyenneté (JDC). Il permet aussi de vous inscrire automatiquement sur les listes électorales lorsque vous aurez 18 ans. Votre recensement fait, une **attestation de recensement** vous sera délivrée.

La démarche est à effectuer **dans les 3 mois qui suivent le 16ème anniversaire**, en mairie ou en ligne sur www.service-public.fr, avec les pièces suivantes :
- carte nationale d'identité ou passeport valide
- livret de famille
- justificatif de domicile

Plus d'infos

Mairie de Beauzelle - 05 62 21 32 50 - contact@mairie-beauzelle.fr

ARRÊT SUR IMAGE

Le 11 novembre 2021
Cérémonie de commémoration du 11 novembre 1918

VILLE DE BEAUZELLE

Beauzelle Info #02 Hiver 2022 • Directeur de la publication : Patrice Rodrigues • Création maquette et rédaction : Arpizou Elisa - service communication • Impression : Mediagraph - 31700 Beauzelle • Tirage 4 200 exemplaires sur papier issu de forêts gérées durablement • @Adobe Stock @Freepik @Atelier photo de Beauzelle • Édité par la Mairie de Beauzelle - Place de la Mairie - 31700 Beauzelle • 05 62 21 32 50 • contact@mairie-beauzelle.fr • www.beauzelle.fr

SOMMAIRE

06 Grand angle
MOBILITÉS
Les enjeux de demain

04 Rendez-vous à Beauzelle

08 À la une

• NOUVEAU ! Le mois des créateurs
• Code jaune pour le tri sélectif

14 Près de chez vous

DÉCOUVERTE Jide Tattoo
ILS SE SONT INSTALLÉS
TEMPS LIBRE La recette de saison
VIE ASSOCIATIVE L' actu

19 Pratique & utile

ÉDITO

Patrice Rodrigues
MAIRE DE BEAUZELLE

Tous les chemins...

Paisible, animée,....voilà comme vous avez qualifié notre ville lors des premiers éléments de consultations menés dans le cadre de notre démarche « Beauzelle 2030 ». Des Beauzellois qui sont attachés à leur ville, à ses valeurs. Moment privilégié d'échanges, le Jury citoyen fut également l'occasion de recueillir la parole des habitants sur l'image et les perspectives qui leur semblaient importantes à préserver pour leur qualité de vie. Je remercie les participants pour leur engagement.

Comment mieux se déplacer dans Beauzelle et profiter de l'attrait de la Garonne et de la base de loisirs des Quinze Sols ? C'est un vrai sujet structurant que nous avons commencé à traiter par la réhabilitation prochaine d'un cheminement plongeant de la rue de Latché vers la base de loisirs. En complément, l'obtention de la création du Réseau Express Vélo route de Grenade en fera un véritable Boulevard Urbain aux abords du collège et de notre futur gymnase.

Par ailleurs, j'œuvre activement à la création d'une passerelle enjambant la Garonne au droit du cœur de ville, et pour laquelle le conseil municipal s'est prononcé favorablement à l'unanimité. Je porte la parole de Beauzelle auprès des différentes institutions afin que ce projet puisse voir le jour et ainsi répondre à vos attentes en matière de déplacements. C'est un enjeu d'attractivité certain pour notre ville. Le grand angle de ce magazine traite de toutes ces questions liées à la mobilité.

Vous y trouverez également l'ensemble des évènements qui ont eu lieu sur la commune depuis la fin de l'année 2021. Nous avons eu la chance d'accueillir le Chœur du Capitole en nos murs. Puissance vocale et harmonie étaient présentes à la hauteur du cœur à l'ouvrage que nous mettons tous, élus, services et habitants à faire de Beauzelle une ville rayonnante de vie.

RETROUVEZ TOUS LES ÉVÉNEMENTS SUR
beauzelle.fr
@villebeauzelle

#RENDEZ-VOUS à Beauzelle

samedi 19 mars

LECTURES MUSICALES

Violetta et Rigoletto -
L'École de Musique Municipale, la Bibliothèque et l'Association « lire et faire lire » vous invitent à des moments de lecture en musique à la bibliothèque municipale ! Les contes sont illustrés musicalement par les professeurs et élèves et lus selon la technique japonaise appelée « Kamishibaï ». Quiz et jeux interactifs seront aussi de la partie !
• Gratuit • entrée libre

Bibliothèque • 10h

mercredi 23 mars

CONTES DU MERCREDI

Voyage au Pays des contes
• Gratuit • entrée libre

Bibliothèque • 16h30

7 au 16 avril

FESTIVAL DES FAMILLES

Cette année, la ville de Beauzelle vous donne rendez-vous en avril pour la première édition d'une semaine de festivités où la famille est à l'honneur ! Au programme, petits et grands pourront profiter des nombreuses animations : spectacles, ateliers parents/enfants, jeux, conférences... Et ne manquez pas le traditionnel **carnaval, vendredi 8 avril** dans les rues beauzelloises !

• Gratuit • programme détaillé disponible prochainement sur beauzelle.fr et dans les cartables de vos enfants !

Dans la ville

mercredi 23 mars

RENCONTRES LECTURES

Espace d'échanges et de débats autour de lectures, ces rencontres animées par la bibliothèque sont l'occasion de partager le plaisir de lire, en mode en détente !
• Gratuit • sur inscription

Bibliothèque • 18h

mercredi 13 avril

CONTES DU MERCREDI

Balade contée – Cie Le chat somnambule
Un spectacle de conte itinérant dans les rues de la ville pour les beaux jours, avec marionnettes et accordéon.
• Gratuit • réservation www.billetweb.fr
• 1 adulte accompagnant par enfant ou groupe

Bibliothèque • 15h30

samedi 16 avril

LECTURES MUSICALES

Par amour -
• Gratuit • entrée libre

Bibliothèque • 10h

1er au 31 mai

LE MOIS DES CRÉATEURS

CRÉATEURS EN HERBE : exposez vos créations artistiques personnelles à la bibliothèque ! Quelle que soit la matière et les techniques (peinture, carton, matériaux de récupération, tissus, terre...), révélez votre talent ! **Dépôt des oeuvres du 25 au 29 avril. EXPOSITION** : oeuvre collective "Tous artistes !" dès le 1er mai à la bibliothèque.

Centre culturel • bibliothèque

samedi 7 mai

LECTURES MUSICALES

Le petit poisson d'or -

• Gratuit • entrée libre

Bibliothèque • 10h

mercredi 11 mai

VISITE GUIDÉE AUX JARDINS DU MUSÉUM

Lieu de découverte et d'étonnement, visitez le temps d'un après-midi les Potagers du Monde des Jardins du Muséum à Borderouge, où près de 700 variétés de plantes alimentaires, fruits ou légumes, sont cultivées et exposées.

• 4€/personne • sur inscription

Départ centre social

mercredi 18 mai

RENCONTRES LECTURES

• Gratuit • sur inscription

Bibliothèque • 18h

samedi 21 mai

CONCERT DE MUSIQUE

Concert d'ensembles par les professeurs et élèves de l'École de Musique Municipale.

• Gratuit

Jardin du centre culturel • 16h

dimanche 22 mai

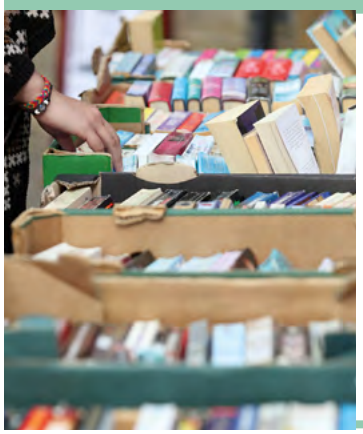

SALON DU LIVRE

En partenariat avec la ville de Beauzelle, l'association des Amis du Livre et de la Reliure organise un dimanche avec les bouquinistes. Un large éventail de livres à découvrir, pour tous les goûts : histoire, arts, littérature, biographies, documentaires, livres pour enfants...

• Gratuit • entrée libre

Esplanade du 14 juillet

vendredi 17 juin

REPAS DES BEAUZELLOIS

Entre voisins, amis, ou en famille, rendez-vous pour fêter le partage et la convivialité à Beauzelle ! Soirée festive et musicale en plein air, chacun pourra apporter ses petits plats salés et sucrés, à la bonne franquette !

• Gratuit • + d'infos prochainement

Esplanade du 14 juillet

jeudi 23 juin

LE MARATHON DES MOTS

Lecture - Veillée des îles

Dee Robert Louis Stevenson.

Chaque année le festival invite des écrivains et des intellectuels du monde entier pour des lectures, des rencontres et des forums où se conjuguent littérature et sciences humaines. Un rendez-vous international incontournable de l'agenda littéraire, auquel la ville participe !

• Gratuit

Bibliothèque • 19h

samedi 25 juin

LECTURES MUSICALES

Le cheval enchanté -

• Gratuit • entrée libre

Bibliothèque • 10h

jeudi 30 juin

FÊTE DE L'ÉCOLE DE MUSIQUE À ANDROMÈDE

Andromède

toute l'année

ACTIVITÉS CENTRE SOCIAL

Toute l'année, le Centre Social vous propose des activités collectives pour le plus grand plaisir des petits et grands !

Accessibles à tous, les nombreuses activités sont aussi renouvelées chaque trimestre. Travaux d'aiguilles et loisirs créatifs, art floral, cours de français, sorties nature, ateliers parentalité, informatique, pour les seniors... Inscrivez-vous !

Programme disponible sur beauzelle.fr

MOBILITÉS
les enjeux de demain

Au coeur de la démarche "Beauzelle 2030 : ma ville de demain", les mobilités constituent un enjeu fort pour la ville et ses habitants. Qu'ils soient à vélo, à pied, en voiture ou en transports en commun, les déplacements ont lieu au quotidien, dans un cadre parfois contraint par la forme urbaine. Aujourd'hui, la collectivité doit organiser les axes de circulation et les transports, en anticipant les usages et préparant les mobilités d'une ville en pleine mutation.

↑ **Le 25 janvier 2022**
Visite des chemins cyclables avec Maxime BOYER, Vice-Président de Toulouse Métropole délégué aux déplacements et aux nouvelles mobilités.

Premiers questionnements

Depuis toujours, les déplacements permettent de faire le lien entre des lieux de vie, d'emploi, d'agriculture marchands..., et reposent sur les politiques de développement d'une ville. Circuler, cheminer, traverser, parcourir, relier...autant d'expressions qui caractérisent les déplacements des individus dans une ville qui évolue, et de questionnements sur les usages. L'organisation de ces déplacements et transports s'impose alors dans ce territoire qui souhaite préserver la qualité de vie de ses habitants. L'étude sur la stratégie communale de développement de la ville et du centre-bourg intègre cette réflexion autour des modes de déplacement d'aujourd'hui et de demain. Présentée le 7 février dernier à l'équipe municipale par l'AUAT, qui accompagne la collectivité dans la démarche, cette étude menée a permis de dégager des enjeux et questionnements sur la mobilité, tout en prenant en compte les réalités et les pratiques quotidiennes des habitants.

Des déplacements...

EN VOITURE

reconquérir les rues envahies par la voiture

Voiture moins présente dans le coeur villageois, qui reste accessible

+

Continuité et lisibilité des zones 30

+

Espaces de stationnement présents et lisibles

292 *places de staionnement*

À PIED

favoriser le lien social et les usages collectifs

Aménagements confortables et continuité du parcours piétonnier

+

Traversée sécurisée de la route de Grenade

+

Espaces publics de détente, valorisant le patrimoine et les commerces

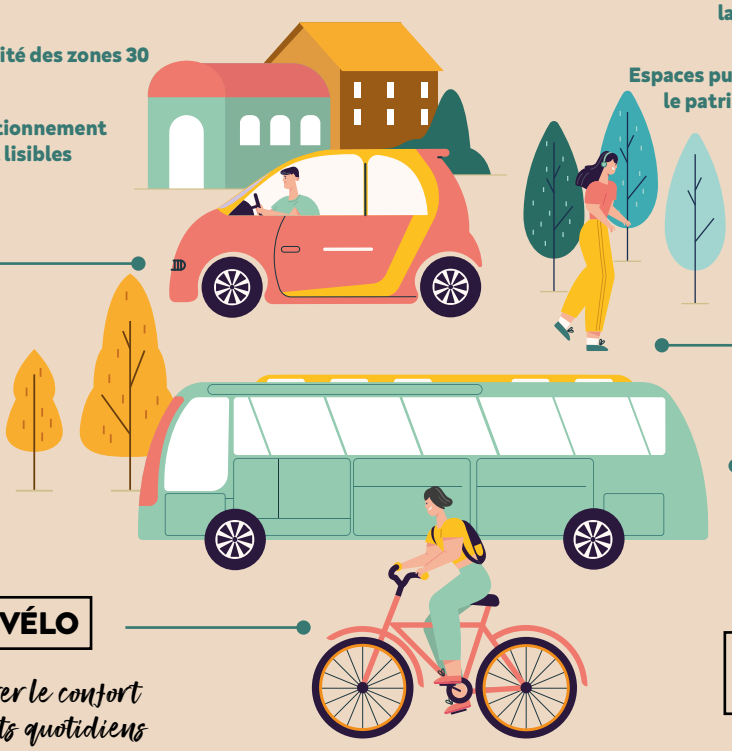

À VÉLO

améliorer le confort des trajets quotidiens

Réseau cyclable le long des axes majeurs reliant les points d'intérêt de la ville

+

Maillage des pistes cyclables jusqu'au centre-ville

+

Services liés à la pratique du vélo

EN TRANSPORTS EN COMMUN

conforter la desserte des transports

Station Marquette coeur de ville valorisée

+

Desserte du quartier des Amandiers

+

Proximité du Club des aînés au bus

3 *lignes de bus*

1 *arrêt de TRAM*

1 *TAD*

Flashez pour voir la carte des itinéraires vélo de Toulouse Métropole !

Une nouvelle passerelle ?

Le 7 février, le Conseil Municipal a acté à l'unanimité l'ambition de la ville de réaliser une passerelle, et d'en formuler la demande officielle pour sa réalisation. Dédiée aux mobilités douces, cette liaison continue enjambant la Garonne pour se rendre sur le territoire de Fenouillet aurait plusieurs objectifs pour la ville de Beauzelle et Toulouse Métropole.

- **Faciliter les trajets domicile/travail des deux bassins de vie**
- **Désenclaver et dynamiser le coeur de ville**
- **Replacer la Garonne comme un point d'attractivité majeur**
- **Développer l'attractivité du parc des Quinze sols**
- **Développer l'accessibilité au MEETT et à l'emploi sur la zone Aéroconstellation**

#TEMPS FORTS

clic !

COLIS DE NOËL DES AÎNÉS

Les 20 et 21 décembre, le CCAS a organisé la distribution des colis de Noël des aînés inscrits. Un joli sac rempli de mets sucrés et salés pour tous les gourmands !

NOËL À BEAUZELLE

L'événement le plus magique de l'année a eu lieu en décembre à Beauzelle ! Les festivités de Noël ont débuté le vendredi avec le magnifique **concert du Choeur du Capitole** à la salle Garossos, un des plus prestigieux de France, avec ses chants traditionnels. Samedi, petits et grands ont pu découvrir le village de Noël illuminé et ses nombreuses animations sur l'esplanade du 14 juillet.
Au programme, manège, stand de magie, fantaisie de ballons, maquillage et lecture de contes, food truck, présence du Père Noël et pour finir le feu d'artifice féérique. L'événement s'est terminé en musique avec le concert par l'École de musique de Beauzelle dans notre belle église. Une édition 2021 réussie !

SPECTACLE DE NOËL DU RAM

Le 10 décembre, la compagnie FABULOUSE a joué le spectacle « Le voyage magique de Noël », pour le plus grand plaisir des tous petits, des assistantes maternelles et des parents !
Rires, émerveillements et distribution de friandises en chocolat étaient de la partie !

CONTE DE NOËL À LA BIBLIOTHÈQUE

Le 15 décembre, la bibliothèque organisait son traditionnel conte de Noël avec La Cie POPATEX et le spectacle « Les lutins zinzins et le père Noël ». Enfants et parents étaient au rendez-vous pour ce moment magique et convivial...

LES PETITS LUTINS DES ALAE

Pour préparer les fêtes de fin d'année, l'entrée du groupe scolaire Henri Matisse s'est transformée en village des lutins grâce aux décorations fabriquées par les enfants de l'ALAE !
Au groupe scolaire les Chênes, les enfants ont souhaité de joyeuses fêtes remplies d'amour !

#CULTURE

VOYAGE VERS LES NOUVEAUTÉS

Sur la thématique du voyage, la culture en 2022 n'attend que vous !

TOUS ARTISTES !

Participez à une oeuvre collective ! Le centre social et le centre culturel s'associent pour réunir tous les talents beauzellois dans un projet autour de l'origami. Ensemble, petits et grands dans les écoles, crèches, et maison de retraite vous préparent de quoi en prendre plein la vue ! Si vous souhaitez participer au projet, le centre social organise des **ateliers pliage les 10 et 24 mars de 18h à 20h.**

RENCONTRES LECTURES

Espace d'échanges et de débats autour de lectures, ces rencontres animées par la bibliothèque sont l'occasion de partager le plaisir de lire, en mode en détente ! Poursuivez ces moments de convivialité en dehors des rencontres lors d'un repas organisé en fin d'année... **Prochaines rencontres les mercredi 23 mars, 18 mai, 21 septembre, 23 novembre et 14 décembre.**

LECTURES MUSICALES

L'École de Musique et l'Association « lire et faire lire » vous invitent à des moments de lecture en musique à la bibliothèque municipale ! Les contes sont illustrés musicalement par les professeurs et élèves et lus selon la technique japonaise appelée « Kamishibaï ». Quiz et jeux interactifs seront aussi de la partie ! **Rendez-vous les samedis 5 et 19 mars, 16 avril, 7 mai et 25 juin à 10h.**

Événement

nouveau !

le mois des créateurs

Durant tout le mois de mai, la ville met à l'honneur la créativité des artistes amateurs ou professionnels lors de temps dédiés :

CRÉATEURS EN HERBE : exposez vos créations artistiques personnelles à la bibliothèque ! Quelle que soit la matière et les techniques (peinture, carton, matériaux de récupération, tissus, terre...), révélez votre talent ! **Dépôt des oeuvres du 25 au 29 avril.**

EXPOSITION : découvrez l'oeuvre collective beauzelloise **"Tous artistes !", exposée dès le 1er mai à la bibliothèque.**

Plus d'infos secrétariat culturel • 05.62.21.40.50

FESTIVAL "FAUT QU'ÇA ENVOIX"

En 2022, l'école de musique partipe à deux projets d'envergure du festival, initiés par l'Union Départementale des Ecoles de Musique et de Danses, et la Fédération des Sociétés Musicales de Haute-Garonne :

- **samedi 16 avril à 18h**, la chorale enfant aura l'honneur de chanter au côté de Magyd Cherfi (ancien membre du groupe Zebda) à la Halle aux Grains à Toulouse.
- **dimanche 15 mai à 18h**, les adultes se produiront au Bascala de Bruguières pour chanter « Dogora » d'Etienne Perruchon, une suite populaire dogorienne de Proszeshny orientale pour chœur à voix mixtes, chœur d'enfants, solistes et orchestre symphonique.

#FAMILLES

Événement

7 au 16 avril 2022

LE FESTIVAL DES FAMILLES

Cette année, la ville de Beauzelle vous donne rendez-vous en avril pour la première édition d'une semaine de festivités où la famille est à l'honneur ! Au programme, petits et grands pourront profiter des nombreuses animations : spectacles, ateliers parents/enfants, jeux, conférences... Et ne manquez pas le traditionnel **carnaval, vendredi 8 avril** dans les rues de la ville !

Programme détaillé disponible prochainement sur beauzelle.fr et dans les cartables de vos enfants !

#SOLIDARITÉ

rencontres

la ville et le handicap

À l'occasion des **Rencontres métropolitaines Ville et Handicap** organisées par Toulouse Métropole en novembre, la ville de Beauzelle a proposé aux enfants du centre de loisirs des activités de sensibilisation. L'entraide, le partage et l'écoute étaient au coeur de ces ateliers : handisport avec l'association MixaH et ateliers 5 sens par l'association l'ADAPT. À la bibliothèque municipale, les visiteurs ont pu admirer l'exposition photo "Je ne me résume pas à mon handicap" par L'APF France Handicap 31. Des clichés pour découvrir les facettes cachées fascinantes de ces hommes et de ces femmes...

Dans le cadre de la **journée nationale Duoday** mercredi 18 novembre, le service espaces verts de la ville a accueilli Johnatan, travailleur en situation de handicap, en duo avec un agent qui l'accompagnait sur la journée. Au programme : découverte du métier, participation active, immersion dans la collectivité. Cette journée représente une opportunité de rencontre pour changer de regard et, ensemble, dépasser les préjugés !

#CITOYENNETÉ

FLASH ! participation citoyenne

Un regard sur Beauzelle pour aujourd'hui et demain, je participe !
Dans le cadre de la réalisation d'un diagnostic socio-éducatif de territoire, la ville vous a invité à répondre à un questionnaire en ligne sur votre vie quotidienne à Beauzelle.

Enfance, familles, séniors, action sociale, logement, mobilités, loisirs...., ce questionnaire a pour objectif de cerner l'évolution des besoins de la population, afin d'envisager les services de demain.

Découvrez les résultats prochainement sur beauzelle.fr !

Le jury citoyen

Le 12 janvier, le Jury citoyen s'est réuni avec les membres tirés au sort parmis les inscrits, pour une **séance de travail collaboratif sur l'identité de la ville.** Riche d'échanges autour de thématiques diverses, ce travail permettra de réaliser la nouvelle identité visuelle de Beauzelle. **Merci à tous les participants, et restez connectés pour connaître la suite !**

élections Présidentielles et législatives

Quand ?

Les élections présidentielles se dérouleront les 10 et 24 avril 2022, et les législatives les 12 et 19 juin 2022.

Où ? *(sous réserve de modifications)*

Au Groupe scolaire Les Chênes, rue des Écoles, de 8h à 19h.

Comment ?

Pour voter, **il faut être inscrit sur les listes électorales de la commune** et présenter le jour du vote :
- un justificatif d'identité en cours de validité
- votre stylo personnel

Pour vérifier si vous êtes déjà inscrit, rendez-vous sur www.service-public.fr !

les nouvelles cartes électorales seront envoyées fin mars !

En bref

Les petits chefs boulangers

Pour la semaine du goût, une classe de maternelle au groupe scolaire Les Chênes a participé à un atelier viennoiseries. Les petits apprentis ont découvert les secrets de fabrication de ces gourmandises, grâce à Philippe Blanchard, gérant de sa boulangerie pâtisserie Maison Blanchard à Blagnac. Et le plus important, la dégustation après cuisson, et un sac rempli à ramener à la maison !

Futur collège, où en est-on ?

LA SECTORISATION CONFIRMÉE

Le 25 janvier, le Conseil Départemental a voté à l'unanimité la sectorisation du nouveau collège de Beauzelle, qui accueillera les **enfants des communes de Beauzelle, Seilh, et du Nord de Blagnac.** D'une capacité de 840 élèves, il ouvrira ses portes en septembre 2022 pour les classes de la 6e à la 4e, et en 2023 pour les classes de 3e.

ÉTUDE SUR LE GYMNASE

L'ouverture du collège s'accompagnera d'un gymnase multisports répondant à la fois aux besoins scolaires, mais aussi sportifs et associatifs de la ville. Après un cadrage des besoins et des premières orientations, le bureau d'études ADOC a présenté en février trois scénarios d'usages et de programmation. La validation d'un scénario par l'équipe municipale permettra ensuite de choisir un cabinet d'architecture qui réalisera la structure.

#ENFANCE & JEUNESSE #TRAVAUX

NOUVELLE COUR POUR LES ÉCOLIERS

Débutés l'été dernier, les travaux de réaménagement de la cour du groupe scolaire les Chênes ont été terminés fin 2021. Un projet mené collectivement pour répondre au mieux aux besoins du personnel et des écoliers.

Ce qui a été fait

- revêtement pour éviter l'absorption de chaleur
- nouveaux mobilier et jeux adaptés aux catégories d'âges
- végétalisation
- abri vélos, cabane abri, corbeilles...

Elles en parlent

Colette FLORES
Adjointe aux travaux, aménagements et aux espaces publics

De l'étude à la réalisation, ce beau projet est à l'image du groupe scolaire rénové. Améliorations et nouveautés ont permis un meilleur agencement. Nous avons du adapter nos choix, afin que la décision finale corresponde aux besoins des utilisateurs et du personnel, c'était important. Les écoliers sont ravis, et nous avons maintenant hâte de voir la cour et ses arbres au printemps !

Nathalie DESGARCEAUX
Directrice du groupe scolaire

Grâce à un travail de coopération entre services de la ville et enseignants, la nouvelle cour a vu le jour. Aires de jeux, matériaux utilisés, emplacements...tout a été pensé pour permettre aux élèves d'évoluer et de jouer dans un domaine sécurisé et ludique. Les utilisateurs sont enchantés et l'espace permet un travail pédagogique en EPS et une récréation créative à tout moment.

Esplanade du 14 juillet
Jusqu'à fin mai

Enfouissement d'une ligne à Haute-Tension

Dans le cadre du projet Grand Parc Garonne, Toulouse Métropole, en partenariat avec Enedis et la ville de Beauzelle, réalise ces travaux visant à passer sous le fleuve pour relier le transformateur de Beauzelle à celui de Fenouillet. Le parking de l'Esplanade reste fermé jusqu'à la fin des travaux.

#TOULOUSE MÉTROPOLE

collecte des déchets

Code jaune pour le tri sélectif

Dans le cadre de l'harmonisation de la collecte des déchets, Toulouse Métropole poursuit ses actions avec l'opération remplacement des couvercles des bacs de collecte des emballages et papier, du bleu au jaune.

Demande ou changement de poubelles ?
Rendez-vous sur beauzelle.fr > rubrique gestion des déchets

CALENDRIER DE COLLECTE 2022

lundi matin

jeudi matin 1 sem/2

jeudi matin

Jours fériés

Les ordures ménagères et emballages et papier sont collectés dans les conditions habituelles. Collectes des 1er janvier, 1er mai et 25 décembre rattrapées selon les modalités du calendrier de collecte.

Encombrants

Individuels : inscription obligatoire auprès des services techniques au 05 61 42 03 12 (au moins une semaine à l'avance).
Collectifs : contactez votre syndic pour la date et le lieu du dépôt.

Retrouvez votre calendrier encarté dans le magazine, et sur beauzelle.fr !

#SERVICES EN LIGNE

Dématérialisation autorisation urbanisme

Déclaration préalable, permis de construire… Comment faire une demande ?

À compter du 1er janvier 2022, les demandes d'autorisation d'urbanisme peuvent s'effectuer en ligne via un téléservice dédié, et géré par Toulouse Métropole, service instructeur pour la commune de Beauzelle.
Le dépôt en version papier est toujours possible en mairie durant les heures d'ouverture, ou par courrier recommandé.

Adjujé vendu !

Mobilier de bureau, matériel informatique et technique, véhicules…, enchérissez !

Depuis 2018, la ville a mis en place des **ventes aux enchères municipales de matériaux d'occasion,** ouvertes à tous. Démarche à la fois écologique et économique, elle permet de donner une seconde vie aux biens de la collectivité grâce au ré-emploi des matériaux. Les ventes, organisées sur différents temps de l'année, sont accessibles aux particuliers, professionnels, et aux organismes publics et associatifs.
Les prix proposés sont fixés par la collectivité, chacun peut enchérir comme il le souhaite.

+ de 100 produits vendus depuis 2018 !

DÉCOUVERTE

JIDE TATTOO

Art tribal tattoo shop

Quand il s'agit de se faire un tatouage traditionnel polynésien dans la région toulousaine, JIDE TATTOO est un incontournable. Artiste tatoueur depuis 1997, Jide s'applique à personnaliser ses créations pour en faire des modèles uniques, afin de donner libre cours à sa passion première du tattoo. D'abord "on the road", c'est en 2007 qu'il ouvre son premier shop à Blagnac. En septembre 2021, il prend un nouveau départ et pose son dermographe à Beauzelle. De ses premiers tatouages réalisés "à l'ancienne" pendant l'armée, aux nombreux prix reçus lors de conventions, Jide nous présente son activité...

De son expérience militaire dans les îles, Jide en revient avec la passion du pays et de la culture locale, notamment pour le tatouage traditionnel polynésien et l'art tribal. Grâce à une formation approfondie auprès d'une pointure du tatouage du pacifique, ainsi que lors de ses déplacements dans les différents shops et conventions, Jide est devenu au fil des années un maître en la matière. Et son palmarès est là pour le prouver : 1ère prix noir & gris et 2ème prix grande pièce au Salon "Tattoo Tarn" en 2017, entre autres !

Spécialiste du tatouage en noir, il tire ses inspirations de voyages, des "anciens" qu'il cotôie encore, et des plus grands tatoueurs en France et à l'étranger. Dans ce type de tattoos, la signification est très importante : de nombreux symboles sont affiliées à des familles, des histoires. C'est pourquoi chaque client se voit tatouer une pièce unique, adaptée à sa personnalité et à son vécu.

Sa méthode ? Le tatouage intuitif : Jide dessine sans calque, à main levée directement sur la peau, avant de passer à l'aiguille.

> *C'est le ressenti que j'ai du futur tatoué qui guide ma créativité et le dessin final*

En plus de son activité de tattoo, Jide propose aussi de la masso-thérapie, des piercings effectués par sa collaboratrice Ninie, la vente de produits artisanaux bio importés de Tahiti, des bijoux de lithothérapie faits mains, et des gravures personnalisées à la demande sur des objets ! En 2022, le shop vous prépare des nouveautés avec l'arrivée d'un nouveau tatoueur et des guests de renommée aux différentes spécialités...

Tattoo, lithothérapie, produits tahitiens, massages...

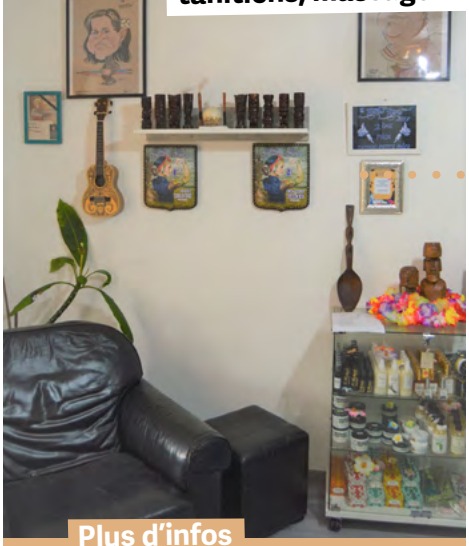

Plus d'infos

du mardi au samedi sur rendez-vous
09.73.88.01.66 • 06.59.76.40.48
4 rue de la république
www.jidetattoo.com

@jidetattoo

LE SHIATSU

Quand la pression libère et soulage

Après 32 ans en tant qu'infirmière dont 11 ans en santé au travail, Patricia, avant tout axée sur l'humain et l'éthique, décide de s'ouvrir vers une vision plus holistique en devenant spécialiste en Shiatsu.

C'est grâce à 6 ans de formation et des stages avec des grands maîtres que Patricia obtient le **titre professionnel de Spécaliste en Shiatsu, reconnu par l'Etat.** En 2021, elle s'installe à Beauzelle et propose à son cabinet ou en entreprise des séances aux bienfaits multiples. *"C'est la rencontre de deux médecines aux antipodes, occidentale et orientale, qui se complètent pour répondre à une prise en charge de différents maux : stress, troubles gynécologiques, digestifs, du sommeil, émotionnels, tensions musculaires..."*. Les séances d'environ 1h se déroulent sur futon, de préférence en portant des vêtements amples. C'est avec ses doigts et particulièrement ses pouces qu'elle effectue des **pressions adaptées en intensité et en temps le long des méridiens, canaux invisibles dans lesquels circule l'énergie.**

Et pour découvrir la pratique, retrouvez Patricia au Salon du Bien-être, Bio & Thérapies du 9 au 11 septembre 2022 à Diagora !

Le saviez-vous ?

Au Japon, le Shiatsu est reconnu légalement par le Ministère de la Santé comme une médecine à part entière depuis 1954.

Plus d'infos

PATRICIA MOLINIER
sur rendez-vous • 06.67.30.06.38
40 rue de la république
patricia.molinier@outlook.fr

ILS SE SONT INSTALLÉS

Alimentation

Boulangerie Le Moulin d'Ines
Viennoiseries, pâtisseries, pains, mets sucrés et salés faits maison vous attendent !
19 place de la Mairie • 05.61.78.28.23

Poissonnerie traiteur La Marinière
Poissons frais issus des côtes françaises. Plats traiteur et conserverie aux recettes élaborées à la poissonerie.
64 route de Grenade • 05.61.49.08.24

Bien-être / esthétique

Chant prénatal / ateliers chant & voix
Vokalys propose des ateliers de chant prénatal et de chant et voix pour approfondir la technique vocale.
www.vokalys-chant-hautegaronne.fr • 05.61.78.28.23

Sophrologie / Reiki
Leticia vous accueille pour des soins énergétiques, massages bien-être et thérapeutiques.
8 rue des écoles • 06.25.62.33.79

Hypnose ericksonienne / relaxation
Techniques naturelles pour lutter contre le stress, les comportements addictifs, troubles du sommeil...
17 rue de la République • 07.68.75.52.20

Réfléxologie combinée
Pour adultes et enfants, Béatrice pratique la réflexologie plantaire, palmaire, propose des cures, ateliers collectifs...
60 rue du Sirocco • 06.23.22.44.02

Réflexologie / soins énergétiques
Nelly utilise différentes techniques de réflexologie et pratique le magnétisme, la gestion des émotions...
17 rue de la République • 06.31.67.13.27

Automobile

Lavauto'31
Prestations de nettoyage automobile intérieur/extérieur pour les particuliers et les professionnels.
110 rue Fornier • 06.76.52.14.94

TEMPS LIBRE

La recette

En partenariat avec le Centre social découvrez la recette du moment !

Blanquette de poisson aux petits légumes

200g saumon
200g cabillaud
200g crevettes roses
2 blancs de poireaux
250g champignons de Paris
2 carottes
1 branche de céleri
250g d'oignon
2 gousses d'ail
25cl vin blanc
25cl bouillon de légumes
2 feuilles de laurier
1 càs d'huile d'olive
Sel, poivre

POUR LA SAUCE
2 jaunes d'oeufs
Jus d'un citron
10cl de crème
1 pincée de safran

Préparation

Couper le poisson en gros cubes de 3 à 4 cm de côté puis le faire dorer avec l'ail et l'huile 5 min dans une cocotte. Mouiller avec le vin blanc et le bouillon. Retirer le poisson.

Éplucher et couper les légumes et l'oignon en petits morceaux et les ajouter dans la cocotte avec le laurier. Laisser cuire 15 à 20 min.

Remettre le poisson et ajouter les crevettes 5 min avant la fin de cuisson des légumes.

Dans un bol, mélanger les jaunes d'oeufs, le jus de citron, le safran et la crème. Fouetter avec un peu de jus de cuisson et verser sur les légumes et le poisson. Mélanger sans faire bouillir.

Servir avec du riz en accompagnement.

Vous aimez cuisiner ? *Découvrez les ateliers culinaires organisés par le centre social tout au long de l'année !*

DU COTÉ DES ASSOS'

Atelier photo

L'Atelier Photo reprend doucement son activité, avec de nouveaux adhérents. Quelques sorties ont été organisées, notamment la sortie "Autrefois le Couserons" dimanche 1er août à Saint Girons. Une merveilleuse sortie qui a permis des retrouvailles autour d'un grand pique-nique. Les cotisations pour 2022 resteront les mêmes qu'en 2019. Actuellement les activités continuent le mardi de 15h30 à 16h30.

+ infos 06.10.91.27.20 • atelier.photo.beauzelle@orange.fr

Beauzelle avantages

BRADERIE PRINTEMPS ÉTÉ
30 mars au 2 avril 2022

VIDE GRENIER
Dimanche 12 juin 2022

+ infos www.beauzelle-avantages

Blue West Dancers

JOURNÉE COUNTRY CATALAN SAMEDI 26 MARS 2021 !
Salle Garossos
14h30 : workshop avec le chorégraphe Manu santos
Apéritif, auberge espagnole, danses à la demande
21h : bal CD

Les cours sont les lundis de 20h à 22h30 et les mardis de 18h à 20h au Centre culturel Pigeonnier des Arts

+ infos 06.87.40.09.47 • claude.destribats@orange.fr

Cap danse

L'inscription aux cours de danse du jeudi est possible tout au long de l'année.

+ infos 06.82.66.55.92

Club des aînés

L'assemblée générale s'est tenue mardi 11 janvier : renouvellement des cotisations à 17€ ; trois repas prévus en mars/mai/octobre et un de fin d'année : un cabaret.

+ infos 06.86.82.24.35

Cyclo club

PÉDALER À BEAUZELLE...

Ouvert à tous et à différents niveaux, le club pratique le vélo de route sur des circuits définis à l'avance. L'encadrement bénévole permet de profiter de l'expérience des anciens et améliorer ses performances sportives. Affilié à la Fédération Française de Cyclotourisme, le club participe aux concentrations et randonnées via un calendrier de sortie annuel. Les jours de sorties sont le mardi et jeudi départ 13h30, le dimanche 8h30 en fonction de la saison. Et aussi des sorties festives familles lors de weekends sur des sites de montagne...

Chaque année, le cyclo club organise en octobre sa traditionnelle rando cyclotouriste, "Le Chevreuil Beauzellois".

+ infos

club.quomodo.com/cycloclub-beauzellois

Football club

BEAUZELLE

FOOTBALL CLUB

Club référent de la ville de Beauzelle depuis plus de 50 ans, le F.C Beauzelle développe sa communication sur l'ensemble des réseaux sociaux !

Pour en savoir plus, rendez-vous sur https://beauzelle-fc.footeo.com

Foulée beauzelloise

MARCHE NORDIQUE ET COURSE À PIED

La saison 2022 permet de franchir les 140 adhésions : marcheurs nordiques et coureurs. En raison des contraintes sanitaires, l'organisation de "La Tortue des Mères" et la course enfants n'a pas eu lieu, mais les activités de plein air ont été maintenues. La convivialité renforce le lien social, valeur indispensable au club, qui encadre des sorties sportives et culturelles en Occitanie.

+ infos 06.80.59.98.85

Gym pour tous

COURS DE GYM POUR ADULTES ET ADOS

Coaching de 2 professeurs diplômés :

- lundis et jeudis (1h) | 16h45 | 17h45
- mardis et jeudis (1h) | 8h30 | 9h30
- cours au Centre Culturel - rue de la Marquette.

+ infos 06.32.07.49.05

gympourtous.beauzelle@gmail.com

Sens de soi

COURS ET STAGE DE QI GONG

Stages les dimanches de 10h à 13h (25€ adhérents, 35€ extérieurs) :

3 avril : printemps, circulation-drainage corps, émotions, énergie...

12 juin : été, mobilité, motilité, nourrir et réguler le cœur...

- Lundi et jeudi 12h30-13h30 | mardi 18h15-19h15
- Cours dans la salle Latché

+ infos 06.22.51.73.02

associationsensdesoi@gmail.com

www.monibe31.fr/qi-gong

Pétanque beauzelloise

LE CLUB BOULISTE A DÉMÉNAGÉ AU BOULODROMME COUVERT !

À ce jour plus de 120 licenciés peuvent s'adonner à leur activité favorite quelles que soit les conditions météorologiques. Les compétitions officielles ayant repris, l'utilisation de ce nouveau bâtiment ne peut être que bénéfique pour les résultats des équipes et le classement du club. Le club remercie la municipalité, et fêtera prochainement ses 50 ans.

+ infos petanquebeauzelle31@gmail.com

Beauzelle ensemble

A l'aube de cette nouvelle année, nous adressons aux Beauzelloises et Beauzellois tous nos vœux de bonheur et de réussite ainsi qu'un message d'optimisme. Si nous avons appris à vivre avec la crise sanitaire, ce en quoi nous portons tous nos espoirs en 2022, c'est bien évidemment, aussitôt que possible, une sortie de crise et un retour à la normale. Retour à la normale dans notre vie et dans notre rapport aux autres, retour à la normale dans le fonctionnement de nos services publics. Dans les semaines qui ont précédé les fêtes, nous avons été très heureux de vous retrouver lors des événements organisés par la ville : distribution des colis de Noël à nos aînés, théâtre à la salle de Garossos ainsi que concert du chœur du Capitole animations de Noël et feu d'artifice au centre-ville... À chaque fois, vous avez été nombreux à nous dire votre plaisir de renouer avec ces temps de rencontres qui animent notre ville et créent du lien entre tous. Nous composons à nouveau en ce début d'année avec une reprise sans précédent de l'épidémie et je sais toute la complexité d'assurer au quotidien le bon fonctionnement des services municipaux. Une réalité pour nos agents qui doivent sans cesse composer avec les aléas, les incertitudes et parfois des conditions de travail difficiles. Nous pensons en particulier aux personnels de l'animation et de la restauration travaillant avec dans les écoles. Merci à eux.

Nous tenons bon dans ce contexte, forts de la conviction que les actions que nous engageons aujourd'hui contribueront à mieux rebondir demain. Avec l'ouverture du collège en septembre 2022, de nouveaux aménagements se préparent, comme la construction d'un nouveau gymnase et l'aménagement de pistes cyclables le long de la route de Grenade pour faire le lien entre Blagnac et Seilh. Du côté de la Garonne, la réalisation d'un nouveau cheminement vers la base de loisirs des Quinze Sols, en facilitera et sécurisera l'accès.

C'est aussi et surtout le projet Beauzelle 2030 qui esquisse actuellement la vision la plus ambitieuse pour la ville. Portant sur la requalification du centre-bourg et ses connexions avec les différents quartiers de la ville, accompagné par des experts en urbanisme, il répond à des enjeux essentiels d'attractivité et de dynamisme de nos espaces publics. Ce pari sur l'avenir de Beauzelle, c'est celui d'une ville qui agit sur la durée pour pouvoir répondre au mieux aux besoins des générations futures tout en préservant ce qui fait sa qualité de vie et son caractère. Nous sommes, élus de la majorité, pleinement mobilisés pour le réussir.

Très belle année à toutes et tous.

Les élus de Beauzelle Ensemble avec Patrice RODRIGUES.

Beauzelle c'vous !

Beauzelle 2030, ma ville demain. Les diagnostics s'enchaînent pour rendre notre centre-ville plus attrayant. Après avoir dépensé 19 600 € en 2017 et 30 800 € en 2021 pour des études d'urbanisation effectuées par l'AUAT, 96 282 € supplémentaires ont été engagés sur décision de Monsieur le Maire pour des études de faisabilité et de programmation à réaliser par la société VITAM Ingénierie établie à Blagnac. Nous souhaitons que les montants engagés permettent enfin l'émergence d'un projet solide qui emporte l'adhésion de tous ! Au-delà de ces études, il y aurait pourtant des décisions simples à prendre pour amorcer sans plus attendre la mutation de notre centre-ville. Par exemple, la réalisation d'un jardin public englobant l'espace vert créé autour du cheminement entre la rue de Latché et l'école des Chênes, en détruisant les habitations abandonnées à proximité, qui sont la propriété de la collectivité. Celui-ci compenserait la disparition des jardins des habitations individuelles récemment détruites au profit de projets immobiliers plus denses.

Commençons à donner à notre cadre de vie du caractère sans attendre 2030 !

Nous vous souhaitons une bonne et heureuse année 2022.

David MOUREREAU / beauzellecvous@gmail.com / www.beauzellecvous.fr

Tout pour Beauzelle

L'attention de la Mairie a été attirée à plusieurs reprises concernant des incivilités, vols, vandalisme dont le quartier Andromède est régulièrement victime depuis 5 ans. Mis à part une réponse laconique de Mr le Maire « cela relève du domaine privé, voyez avec le syndic pour installer des caméras », aucune amorce de solution n'a été apportée par la collectivité pour mettre un terme à ces actes délictueux bien trop fréquents ! Le quartier est agréable de par sa position, ses espaces verts, mais semble très loin des préoccupations municipales ! Où sont les postes de vidéoprotection énoncés par le programme de Mr le Maire ? Le week-end, la nuit aucune présence policière ! Cambriolages, incivilités, véhicules volés, vandalisés exaspèrent les habitants. La Gendarmerie est appelée toujours plus loin, et avec ses effectifs, ne peut assurer la sécurité de tous les Beauzellois. Loin de valoriser les immeubles construits, cela génère une mauvaise réputation, engendre des départs, des difficultés de relocation. Les permis de construire ont-ils été délivrés juste pour accroître la démographie de Beauzelle, sans s'occuper des implications que représente une telle densification du territoire ? Une pétition initiée par les résidents va circuler prochainement : nous vous invitons à soutenir ces revendications « pour la sécurité », visant à mettre la Mairie face à ses responsabilités, pour que ce quartier ne soit pas laissé pour compte !

Olivier MARCHAUD / tout.pour.beauzelle@gmail.com

Bon à savoir

SERVICE NATIONAL UNIVERSEL

Inscriptions séjours de cohésion de juin et juillet !

Tu as entre 15 et 17 ans, et souhaites vivre une expérience inédite et faire des rencontres inoubliables ? Inscris-toi au SNU pour développer ta culture de l'engagement et ainsi affirmer ta place dans la société !

Gratuit, universel et compatible avec la scolarité, ce séjour de 2 semaines te donne l'opportunité de découvrir la vie collective au sein d'un centre accueillant des jeunes venus de toute la France.

Au programme : activités sportives et de cohésion ; connaissance des services publics et accès aux droits ; citoyenneté ; culture et patrimoine ; défense, sécurité ; développement durable et transition écologique.

Les inscriptions pour les séjours du 12 au 24 juin 2022 et du 3 au 15 juillet 2022 se poursuivent jusqu'au 31 mars !

Et après ?

Tu reçois un certificat individuel de participation à la JDC et un accès gratuit à une plateforme d'apprentissage du code de la route !

Déchèteries

Cornebarrieu - Chemin St James - 05 61 85 89 73
- lundi - mardi - mercredi - vendredi 9h30-12h et 13h30-18h
- samedi et dimanche 10h-18 h

Blagnac - 10 rue des Orfèvres - ZA de Fontgrasse 05 61 15 16 74
- 1er avril au 30 septembre : lundi - mercredi - jeudi - vendredi 8h30-12h et 13h30-19h | samedi 9h-18h | dimanche et jours fériés 9h-13h

- 1er novembre au 31 mars : lundi - mercredi - jeudi - vendredi 9h-12h et 14h-19h | dimanche et jours fériés de 10h-13h

Votre ville

Hôtel de ville

Place de la Mairie
- lundi au vendredi 8h30-12h30 et 13h30-17h
- 05 62 21 32 50 | contact@mairie-beauzelle.fr

Centre technique municipal

201 rue de la Sur • 05 61 42 03 12

Secrétariat Education jeunesse & sport

8 rue du Pigeonnier • 05 61 59 07 00

Centre social

19 rue des Rossignols • 05 61 21 40 50
- lundi 10h-12h30 et 13h30-17h
- mardi, mercredi 8h-12h30 et 13h30-17h
- jeudi 8h-12h30 et 14h-19h
- vendredi de 8h-12h

Bibliothèque municipale

19 rue des Rossignols • 05 82 99 11 68
- www.bibliotheque.beauzelle.fr
- mardi, jeudi, vendredi 14h-18h
- mercredi 9h-12h00 et 14h-18h
- samedi 9h-12h

Police municipale

Place de la Mairie
- lundi au vendredi 8h à 17h25 sans interruption
- 05 62 21 32 60 | pm@mairie-beauzelle.fr

Sur la toile

- www.beauzelle.fr

@villebeauzelle sur Facebook et Instagram.
Suivez toutes nos actus, infos et événements... !

Bruits de voisinage

Autorisés :
- lundi au vendredi 8h30-12h et 14h30-19h30
- samedi 9h-12h et 15h-19h
- dimanche 10h-12h et 16h-18h

ENFANTS NÉS EN 2019 | NOUVEAUX ARRIVANTS

pour l'entrée en maternelle

INSCRIPTIONS SCOLAIRES

2022/2023

7 MARS AU 29 AVRIL

- Retrait des dossiers en mairie ou sur beauzelle.fr
- Dépôt sur rdv en mairie

+ d'infos 05.62.21.32.50
portailfamille@mairie-beauzelle.fr

VILLE DE BEAUZELLE

Communication • EA • 2022